

Hafif alıcılı bir açılış bekliyoruz...

Endeks, dün yapılan işlemlerde 137,90 puan yükselişle 7.874 puan seviyesinden kapanış gerçekleştirdi.

Endekste 7.882 seviyesi üzerine atılması endekste teknik görünümün pozitifte dönmesine destek olacaktır.

Gün içi ilk direnç noktası 7.882 puan seviyesidir. Sonraki direnç noktaları ise 8.000 ve 8.043 puan seviyeleridir.

Gün içi ilk destek noktası 7.790 puan seviyesidir. Sonraki destek noktaları ise 7.722 ve 7.660 puan seviyeleridir.

BIST-100 Günlük Grafik



	Kapanış	Günlük Değişim	Hacim (mn TL)	Hacim Günlük Değişim
BIST-100	7.874,16	%1,8	130.235,94	1,02%
Dirençler	7.882	8.000		
Destekler	7.790	7.722	Piyasa Beklentisi	↗

	Kapanış	Değişim	H.O.	H.O.'ya göre Değişim	Hacim (mnTL)	Değişim
Haftalık (5G)	7.412	6,2%	7.721	2,0%	95.107,63	37%
Aylık (20G)	7.914	-0,5%	7.609	3,5%	105.725,13	23%
6 Aylık (100G)	7.797	1,0%	7.893	-0,2%	248.421,48	-48%
Yıllık (200G)	4.988	57,9%	6.784	16,1%	115.484,60	13%
Yıl Başı	7.470	5,4%			95.318,65	37%

USDTRY'de 30,00 ilk direnç seviyesi...

USDTRY'de 30,00 ve 30,09 direnç seviyeleri, 29,95 ve 29,90 destek seviyeleri olarak izlenebilir.

USDTRY

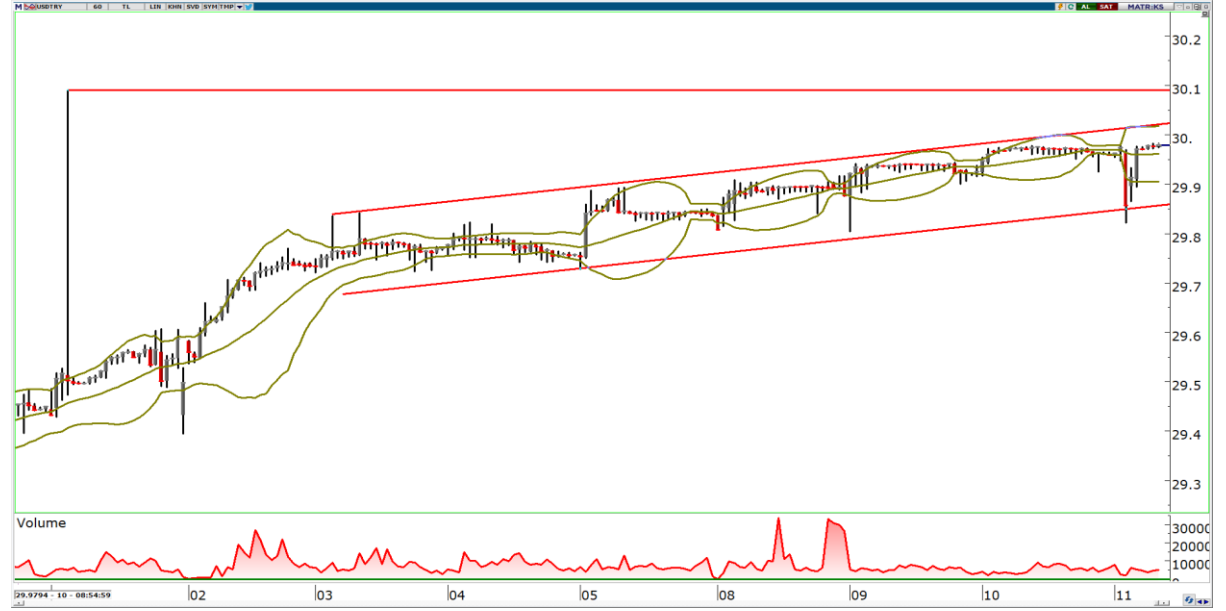

Teknik Bazlı Hisse Öneri Listemiz

Hisse Önerilerimiz	Destekler	1. Destek	2. Destek	Dirençler	1. Direnç	2. Direnç
MGROS		354,00	343,25		370,25	375,75
KCHOL		144,53	141,97		148,73	150,37
ALBRK		3,90	3,85		3,98	4,01
ASELS		46,67	45,87		48,09	48,71
TAVHL	115,67	114,33	118,27	119,53		

Sonlanan 10 Teknik Bazlı Önerimizin Performansı

Hisse	Eklenme Tarihi	Çıkarılma Tarihi	Maliyet Fiyatı	Satış Fiyatı	Kar/Zarar (%)
ISCTR	08/01/2024	10/01/2024	23,18	25,14	8,46%
YKBNK	08/01/2024	10/01/2024	20,00	22,42	12,10%
DOHOL	14/12/2023	08/01/2024	10,84	11,92	9,96%
TCELL	14/12/2023	22/12/2023	51,22	55,95	9,23%
ANSGR	05/12/2023	22/12/2023	63,30	57,00	-9,95%
ENKAI	12/12/2023	18/12/2023	33,00	35,80	8,48%
FROTO	18/10/2023	14/12/2023	850,60	751,00	-11,71%
PETKM	17/11/2023	12/12/2023	21,84	19,11	-12,50%
AKSA	16/10/2023	12/12/2023	90,70	80,25	-11,52%
GARAN	01/12/2023	07/12/2023	54,05	60,00	11,01%

*Temettü ödemeleri fiyatlara yansıtılmıştır.

BIST-30 Teknik Bazda Al/Sat Sinyalleri

Hisse	Kapanış	5G HO	20G HO	200G	RSI	Stochastic	DI+(5)DI-	Momentum	MACD	Teknik Rating
AKBNK	40,74	38,82	38,04	26,55	AL	AL	AL	AL	AL	100%
ARCLK	130,10	129,42	126,65	132,55	AL	AL	AL	AL	AL	100%
BIMAS	318,25	313,30	307,26	232,33	AL	AL	AL	AL	AL	100%
EKGYO	8,25	7,84	7,25	7,49	AL	AL	AL	AL	AL	100%
ENKAI	35,36	33,89	34,28	31,10	AL	AL	AL	AL	AL	100%
EREGL	45,04	43,24	41,78	38,90	AL	AL	AL	AL	AL	100%
FROTO	768,00	758,30	756,20	748,29	AL	AL	AL	AL	AL	100%
GARAN	63,80	60,70	59,72	42,86	AL	AL	AL	AL	AL	100%
ISCTR	25,70	24,46	23,62	17,92	AL	AL	AL	AL	AL	100%
KRDMD	25,42	25,08	23,76	22,81	AL	AL	AL	AL	AL	100%
KCHOL	147,10	144,08	142,05	120,59	AL	AL	AL	AL	AL	100%
ODAS	8,53	8,41	8,45	9,49	AL	AL	AL	AL	AL	100%
OYAKC	59,45	57,73	56,15	55,00	AL	AL	AL	AL	AL	100%
PGSUS	711,00	700,70	671,63	672,75	AL	AL	AL	AL	AL	100%
PETKM	20,10	19,82	18,63	17,75	AL	AL	AL	AL	AL	100%
SAHOL	66,00	62,05	62,52	52,40	AL	AL	AL	AL	AL	100%
SISE	48,46	46,99	46,69	47,06	AL	AL	AL	AL	AL	100%
THYAO	249,90	241,58	238,29	207,09	AL	AL	AL	AL	AL	100%
YKBNK	23,56	21,58	20,63	15,08	AL	AL	AL	AL	AL	100%
ALARK	92,80	92,15	90,02	93,03	AL	SAT	AL	AL	AL	86%
ASELS	47,48	47,39	46,38	35,74	AL	SAT	AL	AL	AL	86%
KONTR	240,50	238,86	216,22	213,88	AL	SAT	AL	AL	AL	86%
KOZAL	19,60	19,63	19,90	23,77	AL	SAT	AL	AL	AL	86%
TOASO	221,20	220,02	217,47	242,99	AL	SAT	AL	AL	AL	86%
TCELL	61,50	61,27	56,42	46,49	SAT	SAT	AL	SAT	AL	57%
ASTOR	101,00	102,24	96,32	94,23	SAT	SAT	AL	AL	AL	43%
SASA	35,78	36,22	38,39	49,25	SAT	AL	SAT	AL	SAT	29%
GUBRF	144,10	151,80	214,10	293,21	SAT	SAT	SAT	AL	SAT	14%
HEKTS	18,43	19,39	20,68	25,88	SAT	SAT	SAT	AL	SAT	14%
TUPRS	139,70	141,06	144,69	111,60	SAT	SAT	SAT	AL	SAT	14%

Burada yer alan yatırım bilgi, yorum ve tavsiyeleri yatırım danışmanlığı kapsamında değildir. Yatırım danışmanlığı hizmeti, yetkili kuruluşlar tarafından kişilerin risk ve getiri tercihleri dikkate alınarak kişiye özel sunulmaktadır. Burada yer alan yorum ve tavsiyeler ise genel niteliktedir. Bu tavsiyeler mali durumunuz ile risk ve getiri tercihlerinize uygun olmayabilir. Bu nedenle, sadece burada yer alan bilgilere dayanılarak yatırım kararı verilmesi beklentilerinize uygun sonuçlar doğurmayabilir

Bu raporda yer alan bilgiler OYAK YATIRIM Menkul Değerler A.Ş.'nin Araştırma Bölümü tarafından bilgi verme amacıyla hazırlanmış olup herhangi bir hisse senedinin alım satımına ilişkin bir teklif içermemektedir. Veriler, güvenilir olduğuna inanılan kaynaklardan alınmıştır. Bu kaynaklardaki hata ve eksikliklerden ve bu bilgilerin ticari amaçlı kullanılmasından doğabilecek zararlardan OYAK YATIRIM Menkul Değerler A.Ş. hiçbir şekilde sorumlu tutulamaz. İşbu rapordaki tüm görüş ve tahminler, söz konusu rapor tarihiyle OYAK YATIRIM Menkul Değerler A.Ş. Araştırma Bölümü'ne ait olup diğer OYAK Grubu şirketlerinin görüş ve tahminlerini temsil etmemektedir. Bu rapordaki tüm görüş ve bilgiler önceden haber verilmeksizin değiştirilebilir. OYAK YATIRIM ve diğer grup şirketleri bu raporda adı geçen şirketlerin hisselerinde pozisyon sahibi olabilir veya işlem yapabilir. Ayrıca, yatırımcılar bu raporda adı geçen şirketlerle OYAK YATIRIM ve diğer grup şirketlerinin yatırım bankacılığı ve/veya diğer iş ilişkileri içinde olabileceğini veya bu tür iş fırsatları arayışında olabileceğini kabul ederler.