

Hafif satıcı bir açılış bekliyoruz...

Endeks, dün yapılan işlemlerde 90,51 puan yükselişle 7.987 puan seviyesinden kapanış gerçekleşti.

Endekste 8.150 seviyesi aşılmadığı müddetçe kar realizasyonları yaşanabilir.

Gün içi ilk direnç noktası 8.043 puan seviyesidir. Sonraki direnç noktaları ise 8.082 ve 8.150 puan seviyeleridir.

Gün içi ilk destek noktası 7.882 puan seviyesidir. Sonraki destek noktaları ise 7.845 ve 7.775 puan seviyeleridir.

Teknik Bazlı Hisse Öneri Listemizden TAVHL ve KLKIM'i çıkartırken TCELL'i ekliyoruz.

BIST-100 Günlük Grafik



	Kapanış	Günlük Değişim	Hacim (mn TL)	Hacim Günlük Değişim
BIST-100	7.986,47	%1,1	156.834,66	26,90%
Dirençler	8.043	8.082		
Destekler	7.882	7.845	Piyasa Beklentisi	↘

	Kapanış	Değişim	H.O.	H.O.'ya göre Değişim	Hacim (mnTL)	Değişim
Haftalık (5G)	7.629	4,7%	7.862	1,6%	95.107,63	65%
Aylık (20G)	7.749	3,1%	7.636	4,6%	113.960,67	38%
6 Aylık (100G)	7.602	5,1%	7.898	1,1%	214.025,94	-27%
Yıllık (200G)	4.971	60,7%	6.815	17,2%	136.942,66	15%
Yıl Başı	7.470	6,9%			95.318,65	65%

USDTRY'de 30,20 ilk direnç seviyesi...

USDTRY'de 30,20 ve 30,38 direnç seviyeleri, 30,00 ve 29,90 destek seviyeleri olarak izlenebilir.

USDTRY

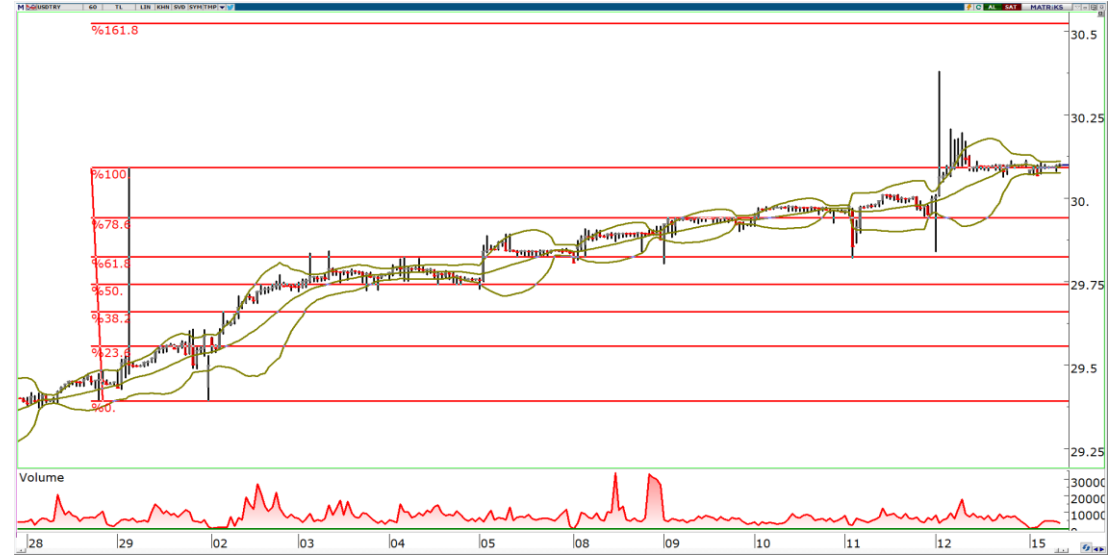

Teknik Bazlı Hisse Öneri Listemiz

Hisse Önerilerimiz	Destekler	1. Destek	2. Destek	Dirençler	1. Direnç	2. Direnç
ALBRK		3,88	3,77		4,05	4,11
ASELS		46,35	45,17		48,59	49,65
FROTO		770,67	754,33		798,67	810,33
TCELL		59,42	57,83		62,52	64,03

Sonlanan 10 Teknik Bazlı Önerimizin Performansı

Hisse	Eklenme Tarihi	Çıkarılma Tarihi	Maliyet Fiyatı	Satış Fiyatı	Kar/Zarar (%)
TAVHL	22/12/2023	15/01/2024	113,50	123,00	8,37%
KLKIM	12/01/2024	15/01/2024	21,30	23,42	9,95%
MGROS	10/11/2023	12/01/2024	367,75	370,25	0,68%
KCHOL	27/11/2023	12/01/2024	141,40	153,20	8,35%
ISCTR	08/01/2024	10/01/2024	23,18	25,14	8,46%
YKBNK	08/01/2024	10/01/2024	20,00	22,42	12,10%
DOHOL	14/12/2023	08/01/2024	10,84	11,92	9,96%
TCELL	14/12/2023	22/12/2023	51,22	55,95	9,23%
ANSGR	05/12/2023	22/12/2023	63,30	57,00	-9,95%
ENKAI	12/12/2023	18/12/2023	33,00	35,80	8,48%

*Temettü ödemeleri fiyatlara yansıtılmıştır.

BIST-30 Teknik Bazda Al/Sat Sinyalleri

Hisse	Kapanış	5G HO	20G HO	200G	RSI	Stochastic	DI+(5)DI-	Momentum	MACD	Teknik Rating
AKBNK	43,26	41,08	38,51	26,80	AL	AL	AL	AL	AL	100%
ALARK	94,55	93,06	90,52	93,30	AL	AL	AL	AL	AL	100%
ARCLK	132,30	130,44	127,39	132,67	AL	AL	AL	AL	AL	100%
BIMAS	335,00	324,00	309,96	234,26	AL	AL	AL	AL	AL	100%
ENKAI	34,98	34,62	34,42	31,18	AL	AL	AL	AL	AL	100%
FROTO	787,00	772,20	758,35	750,36	AL	AL	AL	AL	AL	100%
GARAN	67,80	64,38	60,32	43,28	AL	AL	AL	AL	AL	100%
ISCTR	25,96	25,56	23,89	18,06	AL	AL	AL	AL	AL	100%
KRDMD	26,12	25,53	24,17	22,88	AL	AL	AL	AL	AL	100%
KCHOL	155,50	149,02	143,42	121,37	AL	AL	AL	AL	AL	100%
KOZAL	20,40	19,83	19,87	23,77	AL	AL	AL	AL	AL	100%
SAHOL	69,00	65,55	63,12	52,71	AL	AL	AL	AL	AL	100%
TOASO	229,60	223,32	218,21	243,37	AL	AL	AL	AL	AL	100%
THYAO	251,00	246,62	238,50	208,35	AL	AL	AL	AL	AL	100%
ASELS	47,54	47,30	46,51	35,94	AL	SAT	AL	AL	AL	86%
EKGYO	8,19	8,14	7,36	7,51	AL	SAT	AL	AL	AL	86%
PGSUS	715,00	709,30	676,55	675,25	AL	SAT	AL	AL	AL	86%
PETKM	20,40	20,12	18,79	17,81	AL	SAT	AL	AL	AL	86%
SISE	47,74	47,84	46,80	47,11	SAT	AL	AL	AL	AL	86%
EREGL	43,80	43,80	42,32	38,98	SAT	SAT	AL	AL	AL	71%
ODAS	8,44	8,49	8,39	9,51	SAT	SAT	AL	AL	AL	71%
OYAKC	58,25	58,28	56,47	55,22	SAT	SAT	AL	AL	AL	71%
TCELL	61,00	61,59	57,21	46,79	SAT	SAT	AL	AL	AL	71%
YKBNK	22,94	22,84	20,85	15,22	SAT	SAT	AL	AL	AL	71%
GUBRF	145,50	146,24	193,98	292,58	AL	AL	SAT	AL	AL	57%
ASTOR	100,90	101,16	96,67	94,68	SAT	SAT	AL	AL	AL	43%
KONTR	233,30	237,22	218,29	214,73	SAT	SAT	AL	AL	AL	43%
TUPRS	139,70	139,42	143,86	112,29	AL	AL	SAT	AL	SAT	43%
SASA	34,66	35,68	37,57	49,15	SAT	SAT	SAT	SAT	AL	14%
HEKTS	17,40	18,46	20,32	25,77	SAT	SAT	SAT	SAT	SAT	0%

Burada yer alan yatırım bilgi, yorum ve tavsiyeleri yatırım danışmanlığı kapsamında değildir. Yatırım danışmanlığı hizmeti, yetkili kuruluşlar tarafından kişilerin risk ve getiri tercihleri dikkate alınarak kişiye özel sunulmaktadır. Burada yer alan yorum ve tavsiyeler ise genel niteliktedir. Bu tavsiyeler mali durumunuz ile risk ve getiri tercihlerinize uygun olmayabilir. Bu nedenle, sadece burada yer alan bilgilere dayanılarak yatırım kararı verilmesi beklentilerinize uygun sonuçlar doğurmayabilir

Bu raporda yer alan bilgiler OYAK YATIRIM Menkul Değerler A.Ş.'nin Araştırma Bölümü tarafından bilgi verme amacıyla hazırlanmış olup herhangi bir hisse senedinin alım satımına ilişkin bir teklif içermemektedir. Veriler, güvenilir olduğuna inanılan kaynaklardan alınmıştır. Bu kaynaklardaki hata ve eksikliklerden ve bu bilgilerin ticari amaçlı kullanılmasından doğabilecek zararlardan OYAK YATIRIM Menkul Değerler A.Ş. hiçbir şekilde sorumlu tutulamaz. İşbu rapordaki tüm görüş ve tahminler, söz konusu rapor tarihiyle OYAK YATIRIM Menkul Değerler A.Ş. Araştırma Bölümü'ne ait olup diğer OYAK Grubu şirketlerinin görüş ve tahminlerini temsil etmemektedir. Bu rapordaki tüm görüş ve bilgiler önceden haber verilmeksizin değiştirilebilir. OYAK YATIRIM ve diğer grup şirketleri bu raporda adı geçen şirketlerin hisselerinde pozisyon sahibi olabilir veya işlem yapabilir. Ayrıca, yatırımcılar bu raporda adı geçen şirketlerle OYAK YATIRIM ve diğer grup şirketlerinin yatırım bankacılığı ve/veya diğer iş ilişkileri içinde olabileceğini veya bu tür iş fırsatları arayışında olabileceğini kabul ederler.