

Alıcılı bir açılış bekliyoruz...

Endeks, Cuma günü yapılan işlemlerde 19,39 puan düşüşle 7.997 puan seviyesinden kapanış gerçekleştirdi.

Endekste yükselişlerde dirençler etkili oluyor.

Gün içi ilk direnç noktası 8.043 puan seviyesidir. Sonraki direnç noktaları ise 8.117 ve 8.150 puan seviyeleridir.

Gün içi ilk destek noktası 7.937 puan seviyesidir. Sonraki destek noktaları ise 7.882 ve 7.800 puan seviyeleridir.

BIST-100 Günlük Grafik

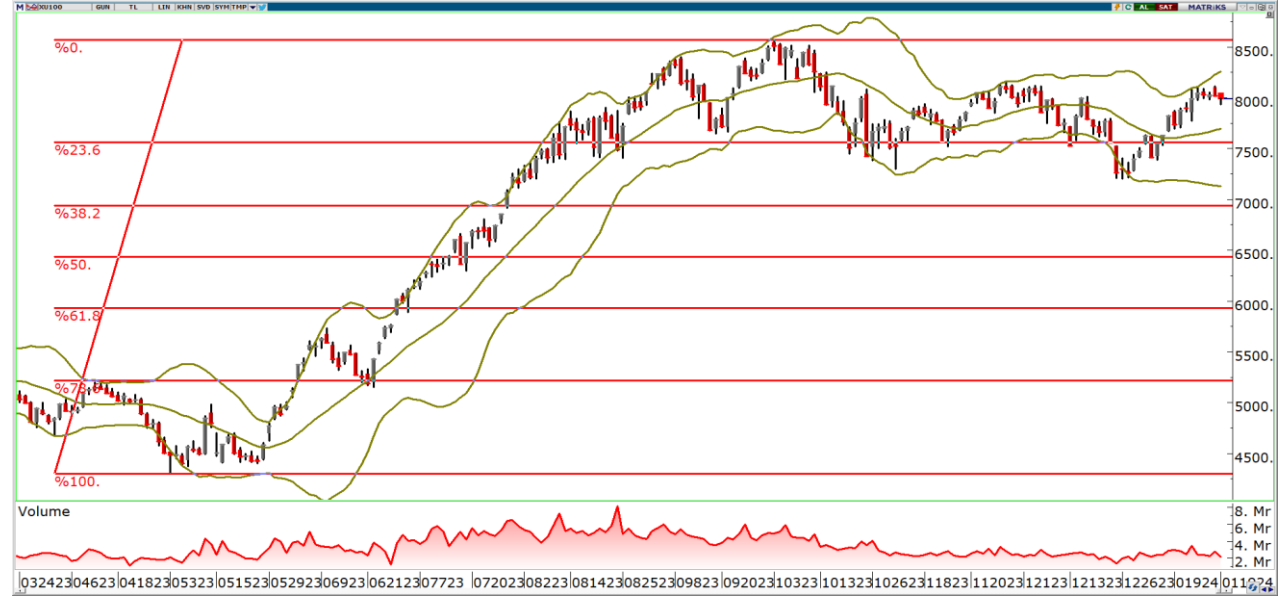

	Kapanış	Günlük Değişim	Hacim (mn TL)	Hacim Günlük Değişim
BIST-100	7.996,70	-%0,2	112.709,93	-15,97%
Dirençler	8.043	8.117		
Destekler	7.937	7.882	Piyasa Beklentisi	↑

	Kapanış	Değişim	H.O.	H.O.'ya göre Değişim	Hacim (mnTL)	Değişim
Haftalık (5G)	7.986	0,1%	8.023	-0,3%	156.834,66	-28%
Aylık (20G)	7.726	3,5%	7.694	3,9%	109.667,14	3%
6 Aylık (100G)	7.918	1,0%	7.910	1,1%	208.411,00	-46%
Yıllık (200G)	5.422	47,5%	6.893	16,0%	126.641,42	-11%
Yıl Başı	7.470	7,0%			95.318,65	18%

USDTRY'de 30,22 ilk direnç seviyesi...

USDTRY'de 30,22 ve 30,38 direnç seviyeleri, 30,18 ve 30,08 destek seviyeleri olarak izlenebilir.

USDTRY

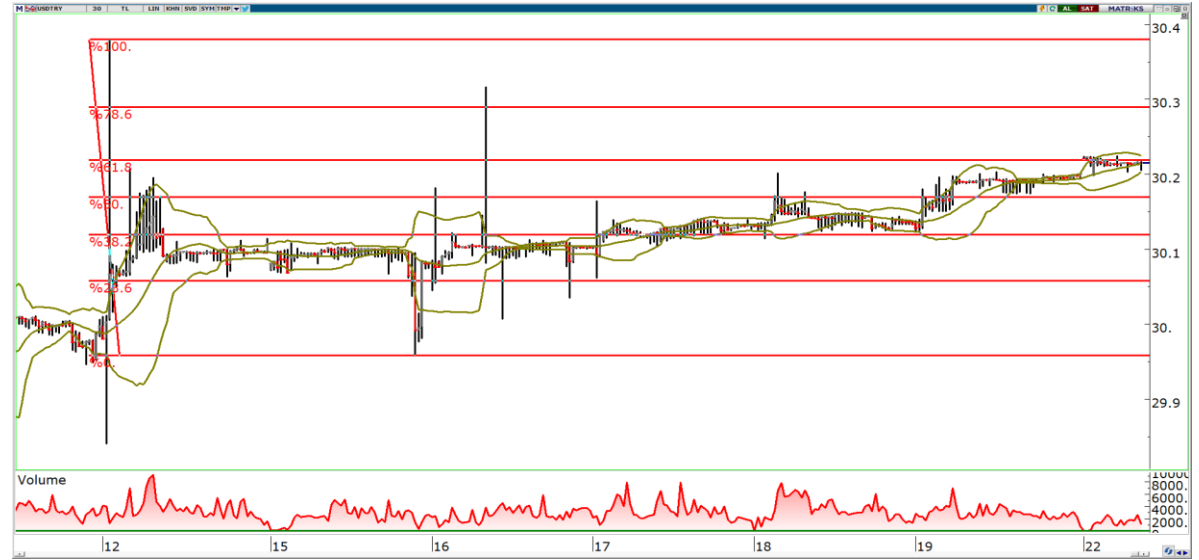

Teknik Bazlı Hisse Öneri Listemiz

Hisse Önerilerimiz	Destekler	1. Destek	2. Destek	Dirençler	1. Direnç	2. Direnç
ALBRK		4,06	4,03		4,16	4,23
ASELS		46,83	46,19		48,37	49,27
FROTO		792,83	788,67		801,83	806,67
TCELL		63,13	61,92		65,23	66,12
TRGYO		34,16	33,64		35,58	36,48

Sonlanan 10 Teknik Bazlı Önerimizin Performansı

Hisse	Eklenme Tarihi	Çıkarılma Tarihi	Maliyet Fiyatı	Satış Fiyatı	Kar/Zarar (%)
TAVHL	22/12/2023	15/01/2024	113,50	123,00	8,37%
KLKIM	12/01/2024	15/01/2024	21,30	23,42	9,95%
MGROS	10/11/2023	12/01/2024	367,75	370,25	0,68%
KCHOL	27/11/2023	12/01/2024	141,40	153,20	8,35%
ISCTR	08/01/2024	10/01/2024	23,18	25,14	8,46%
YKBNK	08/01/2024	10/01/2024	20,00	22,42	12,10%
DOHOL	14/12/2023	08/01/2024	10,84	11,92	9,96%
TCELL	14/12/2023	22/12/2023	51,22	55,95	9,23%
ANSGR	05/12/2023	22/12/2023	63,30	57,00	-9,95%
ENKAI	12/12/2023	18/12/2023	33,00	35,80	8,48%

*Temettü ödemeleri fiyatlara yansıtılmıştır.

BIST-30 Teknik Bazda Al/Sat Sinyalleri

Hisse	Kapanış	5G HO	20G HO	200G	RSI	Stochastic	DI+(5)DI-	Momentum	MACD	Teknik Rating
SASA	37,60	35,35	36,16	48,91	AL	AL	AL	AL	AL	100%
ASTOR	108,60	105,50	99,60	96,01	AL	AL	AL	SAT	AL	86%
OYAKC	59,70	59,04	57,14	55,85	AL	SAT	AL	AL	AL	86%
BIMAS	335,00	335,10	316,35	238,99	SAT	SAT	AL	AL	AL	71%
EKGYO	8,78	8,64	7,71	7,57	SAT	SAT	AL	AL	AL	71%
HEKTS	17,62	17,20	18,99	25,51	AL	AL	SAT	AL	SAT	71%
ISCTR	25,44	25,48	24,21	18,38	SAT	SAT	AL	AL	AL	71%
KOZAL	20,20	20,28	19,79	23,75	SAT	SAT	AL	AL	AL	71%
ODAS	8,45	8,45	8,27	9,57	AL	SAT	AL	SAT	AL	71%
SAHOL	68,90	69,44	64,15	53,47	SAT	SAT	AL	AL	AL	71%
TCELL	64,35	64,08	59,60	47,59	SAT	AL	AL	SAT	AL	71%
ALARK	96,00	96,04	92,00	94,07	SAT	SAT	AL	SAT	AL	57%
ENKAI	34,38	34,78	34,14	31,33	SAT	SAT	SAT	AL	AL	57%
FROTO	797,00	805,20	765,85	756,13	SAT	SAT	AL	SAT	AL	57%
KONTR	231,10	228,80	223,93	216,90	AL	AL	AL	SAT	AL	57%
SISE	48,00	48,12	46,94	47,25	SAT	SAT	SAT	AL	AL	57%
THYAO	250,25	251,31	239,77	211,57	SAT	SAT	AL	SAT	AL	57%
ASELS	47,46	47,97	46,54	36,48	SAT	SAT	SAT	SAT	AL	43%
GARAN	63,55	64,03	60,85	44,23	SAT	SAT	AL	AL	AL	43%
GUBRF	137,60	137,44	154,59	290,92	AL	AL	SAT	SAT	AL	43%
AKBNK	40,92	41,78	39,13	27,42	SAT	SAT	AL	SAT	AL	29%
ARCLK	128,70	130,40	128,40	133,02	SAT	SAT	AL	SAT	AL	29%
KCHOL	153,80	157,64	146,65	123,36	SAT	SAT	AL	SAT	AL	29%
TOASO	229,30	232,62	220,96	244,44	SAT	SAT	AL	SAT	AL	29%
TUPRS	139,30	141,08	141,78	113,94	SAT	SAT	SAT	AL	AL	29%
YKBNK	22,16	22,20	21,13	15,52	SAT	SAT	AL	SAT	AL	29%
KRDMD	25,06	25,50	24,66	23,05	SAT	SAT	SAT	SAT	AL	14%
PGSUS	713,00	719,90	686,90	681,68	SAT	SAT	SAT	SAT	AL	14%
PETKM	19,82	20,31	19,18	17,96	SAT	SAT	SAT	SAT	AL	14%
EREGL	42,16	43,30	42,54	39,16	SAT	SAT	SAT	SAT	SAT	0%

Burada yer alan yatırım bilgi, yorum ve tavsiyeleri yatırım danışmanlığı kapsamında değildir. Yatırım danışmanlığı hizmeti, yetkili kuruluşlar tarafından kişilerin risk ve getiri tercihleri dikkate alınarak kişiye özel sunulmaktadır. Burada yer alan yorum ve tavsiyeler ise genel niteliktedir. Bu tavsiyeler mali durumunuz ile risk ve getiri tercihlerinize uygun olmayabilir. Bu nedenle, sadece burada yer alan bilgilere dayanılarak yatırım kararı verilmesi beklentilerinize uygun sonuçlar doğurmayabilir

Bu raporda yer alan bilgiler OYAK YATIRIM Menkul Değerler A.Ş.'nin Araştırma Bölümü tarafından bilgi verme amacıyla hazırlanmış olup herhangi bir hisse senedinin alım satımına ilişkin bir teklif içermemektedir. Veriler, güvenilir olduğuna inanılan kaynaklardan alınmıştır. Bu kaynaklardaki hata ve eksikliklerden ve bu bilgilerin ticari amaçlı kullanılmasından doğabilecek zararlardan OYAK YATIRIM Menkul Değerler A.Ş. hiçbir şekilde sorumlu tutulamaz. İşbu rapordaki tüm görüş ve tahminler, söz konusu rapor tarihiyle OYAK YATIRIM Menkul Değerler A.Ş. Araştırma Bölümü'ne ait olup diğer OYAK Grubu şirketlerinin görüş ve tahminlerini temsil etmemektedir. Bu rapordaki tüm görüş ve bilgiler önceden haber verilmeksizin değiştirilebilir. OYAK YATIRIM ve diğer grup şirketleri bu raporda adı geçen şirketlerin hisselerinde pozisyon sahibi olabilir veya işlem yapabilir. Ayrıca, yatırımcılar bu raporda adı geçen şirketlerle OYAK YATIRIM ve diğer grup şirketlerinin yatırım bankacılığı ve/veya diğer iş ilişkileri içinde olabileceğini veya bu tür iş fırsatları arayışında olabileceğini kabul ederler.