

Hafif alıcılı bir açılış bekliyoruz...

Endeks, dün yapılan işlemlerde 32,86 puan düşüşle 9.312 puan seviyesinden kapanış gerçekleşti.

Endekste 9.403 puan seviyesi ana direnç bölgesi olarak korunuyor.

Gün içi ilk direnç noktası 9.403 puan seviyesidir. Sonraki direnç noktası ise 9.700 puan seviyesidir.

Gün içi ilk destek noktası 9.289 puan seviyesidir. Sonraki destek noktaları ise 9.246 ve 9.218 puan seviyeleridir.

BIST-100 Günlük Grafik

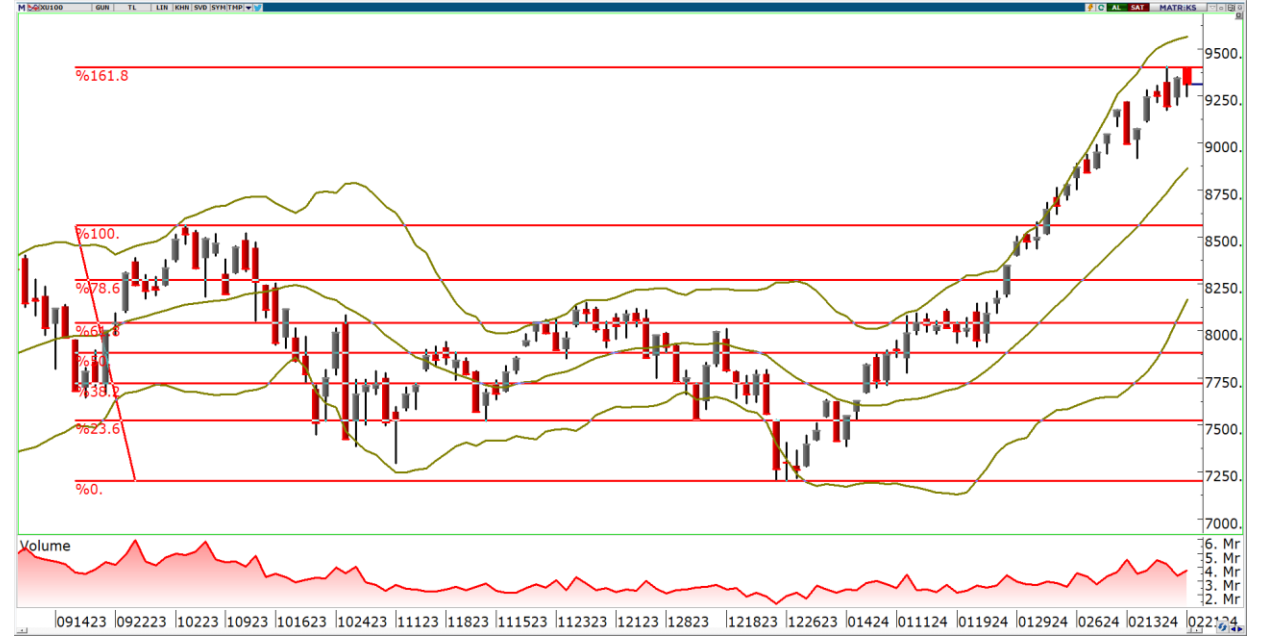

	Kapanış	Günlük Değişim	Hacim (mn TL)	Hacim Günlük Değişim
BIST-100	9.312,12	-%0,4	213.481,05	10,52%
Dirençler	9.403	9.700		
Destekler	9.289	9.246	Piyasa Beklentisi	↗

	Kapanış	Değişim	H.O.	H.O.'ya göre Değişim	Hacim (mnTL)	Değişim
Haftalık (5G)	9.072	2,6%	9.269	0,5%	215.742,66	-1%
Aylık (20G)	7.997	16,4%	8.867	5,0%	112.709,93	89%
6 Aylık (100G)	8.514	9,4%	8.051	15,7%	201.926,64	6%
Yıllık (200G)	5.149	80,8%	7.342	26,8%	105.194,33	103%
Yıl Başı	7.470	24,7%			95.318,65	124%

USDTRY'de 31,09 ilk direnç seviyesi...

USDTRY'de 31,09 ve 31,20 direnç seviyeleri, 31,00 ve 30,96 destek seviyeleri olarak izlenebilir.

USDTRY



Teknik Bazlı Hisse Öneri Listemiz

Hisse Önerilerimiz	Destekler	1. Destek	2. Destek	Dirençler	1. Direnç	2. Direnç
THYAO		276,33	273,42		283,58	287,92
BIMAS		396,50	390,75		406,50	410,75
YKBNK		24,11	23,85		24,67	24,97
KCHOL		172,50	171,00		176,30	178,60
ANSGR		66,35	65,25		68,00	68,55
TRGYO		35,87	35,29		37,13	37,81

Sonlanan 10 Teknik Bazlı Önerimizin Performansı

Hisse	Eklenme Tarihi	Çıkarılma Tarihi	Maliyet Fiyatı	Satış Fiyatı	Kar/Zarar (%)
TAVHL	09/02/2024	21/02/2024	153,50	171,80	11,92%
ISCTR	05/02/2024	16/02/2024	25,56	27,70	8,37%
AKGRT	24/01/2024	08/02/2024	6,36	6,99	9,91%
GARAN	24/01/2024	06/02/2024	60,25	64,95	7,80%
ASELS	22/12/2023	06/02/2024	47,62	52,35	9,93%
ALBRK	07/12/2023	06/02/2024	4,03	4,37	8,44%
TTRAK	29/01/2024	01/02/2024	747,00	807,50	8,10%
FROTO	12/01/2024	29/01/2024	778,00	861,00	10,67%
TCELL	15/01/2024	24/01/2024	61,00	65,60	7,54%
TRGYO	16/01/2024	23/01/2024	33,40	36,44	9,10%

*Temettü ödemeleri fiyatlara yansıtılmıştır.

BIST-30 Teknik Bazda Al/Sat Sinyalleri

Hisse	Kapanış	5G HO	20G HO	200G	RSI	Stochastic	DI+(5)DI-	Momentum	MACD	Teknik Rating
AKBNK	43,50	42,30	40,77	30,14	AL	AL	AL	AL	AL	100%
ALARK	132,30	124,06	114,76	99,70	AL	AL	AL	AL	AL	100%
ARCLK	160,70	158,34	151,50	137,95	AL	AL	AL	AL	AL	100%
ASELS	60,40	58,52	53,41	39,72	AL	AL	AL	AL	AL	100%
GARAN	68,40	66,92	64,81	48,51	AL	AL	AL	AL	AL	100%
ISCTR	28,64	28,00	26,47	20,06	AL	AL	AL	AL	AL	100%
KONTR	291,75	267,40	254,75	230,51	AL	AL	AL	AL	AL	100%
ODAS	10,33	9,96	9,62	9,93	AL	AL	AL	AL	AL	100%
OYAKC	71,55	68,21	64,96	59,58	AL	AL	AL	AL	AL	100%
PETKM	25,30	24,49	23,08	18,98	AL	AL	AL	AL	AL	100%
BIMAS	402,25	395,45	382,11	264,74	AL	AL	AL	AL	SAT	86%
EKGYO	10,93	10,65	10,35	8,02	AL	AL	AL	AL	SAT	86%
FROTO	982,00	970,30	925,43	797,31	AL	AL	AL	SAT	AL	86%
TOASO	262,50	258,75	253,72	249,86	AL	AL	AL	AL	SAT	86%
YKBNK	24,38	24,10	22,83	16,99	AL	AL	AL	SAT	AL	86%
SAHOL	80,70	79,98	77,37	57,67	AL	AL	AL	SAT	SAT	71%
ASTOR	121,00	121,52	121,43	104,04	SAT	AL	AL	SAT	SAT	57%
EREGL	48,64	48,56	45,50	40,46	SAT	SAT	AL	SAT	AL	57%
KCHOL	174,00	173,62	168,69	133,44	SAT	AL	AL	SAT	SAT	57%
KOZAL	23,68	23,66	21,98	23,92	SAT	SAT	AL	SAT	AL	57%
PGSUS	829,00	834,80	789,18	717,19	SAT	SAT	AL	SAT	AL	57%
SISE	52,60	52,94	51,05	48,43	SAT	SAT	AL	SAT	AL	57%
ENKAI	39,56	40,03	38,75	32,45	SAT	SAT	SAT	SAT	SAT	29%
GUBRF	196,30	203,34	168,47	284,73	SAT	SAT	AL	SAT	AL	29%
HEKTS	20,94	21,66	19,12	24,50	SAT	SAT	AL	SAT	AL	29%
SASA	41,34	43,12	40,07	48,29	SAT	SAT	AL	SAT	AL	29%
TUPRS	165,20	168,78	158,32	123,93	SAT	SAT	AL	SAT	AL	29%
KRDMD	28,72	29,14	28,03	24,31	SAT	SAT	AL	SAT	SAT	14%
THYAO	279,25	281,10	279,71	228,19	SAT	SAT	SAT	SAT	SAT	0%
TCELL	65,75	67,36	68,55	51,49	SAT	SAT	SAT	SAT	SAT	0%

Burada yer alan yatırım bilgi, yorum ve tavsiyeleri yatırım danışmanlığı kapsamında değildir. Yatırım danışmanlığı hizmeti, yetkili kuruluşlar tarafından kişilerin risk ve getiri tercihleri dikkate alınarak kişiye özel sunulmaktadır. Burada yer alan yorum ve tavsiyeler ise genel niteliktedir. Bu tavsiyeler mali durumunuz ile risk ve getiri tercihlerinize uygun olmayabilir. Bu nedenle, sadece burada yer alan bilgilere dayanılarak yatırım kararı verilmesi beklentilerinize uygun sonuçlar doğurmayabilir

Bu raporda yer alan bilgiler OYAK YATIRIM Menkul Değerler A.Ş.'nin Araştırma Bölümü tarafından bilgi verme amacıyla hazırlanmış olup herhangi bir hisse senedinin alım satımına ilişkin bir teklif içermemektedir. Veriler, güvenilir olduğuna inanılan kaynaklardan alınmıştır. Bu kaynaklardaki hata ve eksikliklerden ve bu bilgilerin ticari amaçlı kullanılmasından doğabilecek zararlardan OYAK YATIRIM Menkul Değerler A.Ş. hiçbir şekilde sorumlu tutulamaz. İşbu rapordaki tüm görüş ve tahminler, söz konusu rapor tarihiyle OYAK YATIRIM Menkul Değerler A.Ş. Araştırma Bölümü'ne ait olup diğer OYAK Grubu şirketlerinin görüş ve tahminlerini temsil etmemektedir. Bu rapordaki tüm görüş ve bilgiler önceden haber verilmeksizin değiştirilebilir. OYAK YATIRIM ve diğer grup şirketleri bu raporda adı geçen şirketlerin hisselerinde pozisyon sahibi olabilir veya işlem yapabilir. Ayrıca, yatırımcılar bu raporda adı geçen şirketlerle OYAK YATIRIM ve diğer grup şirketlerinin yatırım bankacılığı ve/veya diğer iş ilişkileri içinde olabileceğini veya bu tür iş fırsatları arayışında olabileceğini kabul ederler.