

Hafif alıcılı bir açılış bekliyoruz...

Endeks, dün yapılan işlemlerde 95,07 puan düşüşle 8.946 puan seviyesinden kapanış gerçekleştirdi.

Endekste bayram öncesi nakde geçmek için son gün, volatiliite yüksek kalabilir.

Gün içi ilk direnç noktası 8.984 puan seviyesidir. Sonraki direnç noktaları ise 9.030 ve 9.073 puan seviyeleridir.

Gün içi ilk destek noktası 8.874 puan seviyesidir. Sonraki destek noktaları ise 8.840 ve 8.749 puan seviyeleridir.

Teknik Bazlı Hisse Öneri Listemizden THYAO'yu çıkartıyoruz.

BIST-100 Günlük Grafik

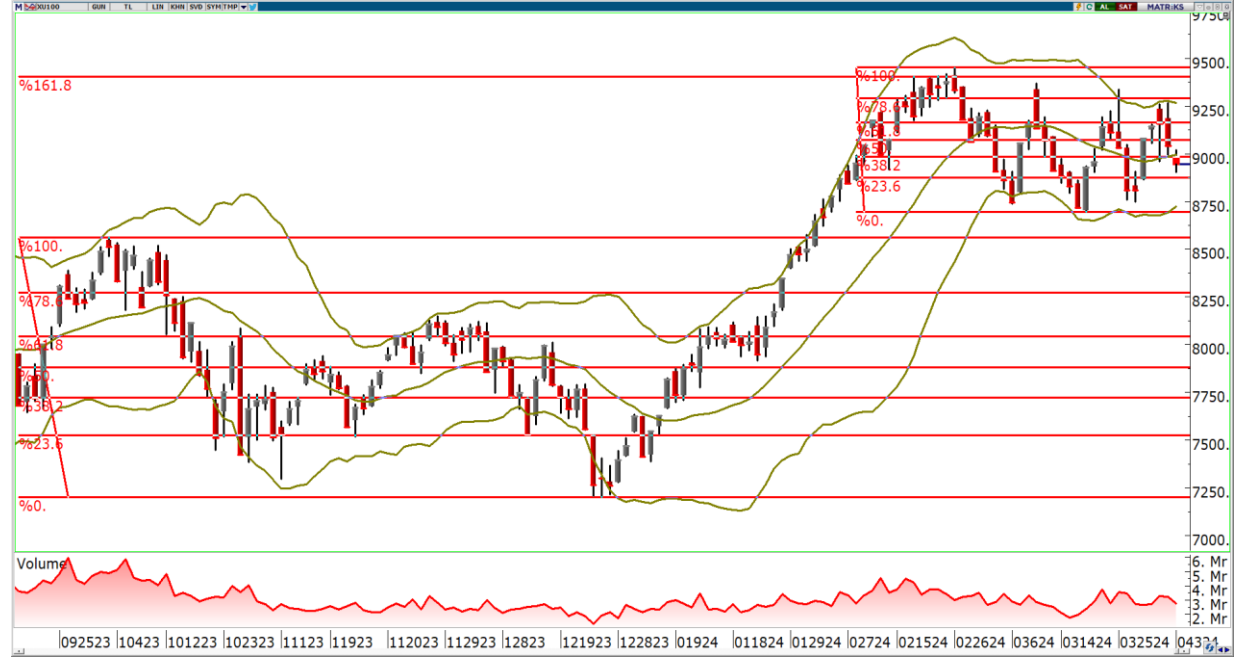

| | Kapanış | Günlük Değişim | Hacim (mn TL) | Hacim Günlük Değişim |
|-----------|----------|----------------|-------------------|----------------------|
| BIST-100 | 8.945,80 | -%1,1 | 120.133,16 | -15,61% |
| Dirençler | 8.984 | 9.030 | | |
| Destekler | 8.874 | 8.840 | Piyasa Beklentisi | ↗ |

| | Kapanış | Değişim | H.O. | H.O.'ya göre Değişim | Hacim (mnTL) | Değişim |
|---------------|---------|---------|-------|----------------------|--------------|---------|
| Haftalık (5G) | 8.807 | 1,6% | 9.073 | -1,4% | 135.815,37 | -12% |
| Aylık (20G) | 9.097 | -1,7% | 8.995 | -0,5% | 179.175,22 | -33% |
| 6 Ay (100G) | 7.671 | 16,6% | 8.393 | 6,6% | 114.160,63 | 5% |
| Yıllık (200G) | 4.839 | 84,9% | 7.947 | 12,6% | 75.567,23 | 59% |
| Yılbaşı | 7.470 | 19,8% | | | 95.318,65 | 26% |

USDTRY'de 32,00 ilk direnç seviyesi...

USDTRY'de 32,00 ve 32,11 direnç seviyeleri, 31,94 ve 31,75 destek seviyeleri olarak izlenebilir.

USDTRY

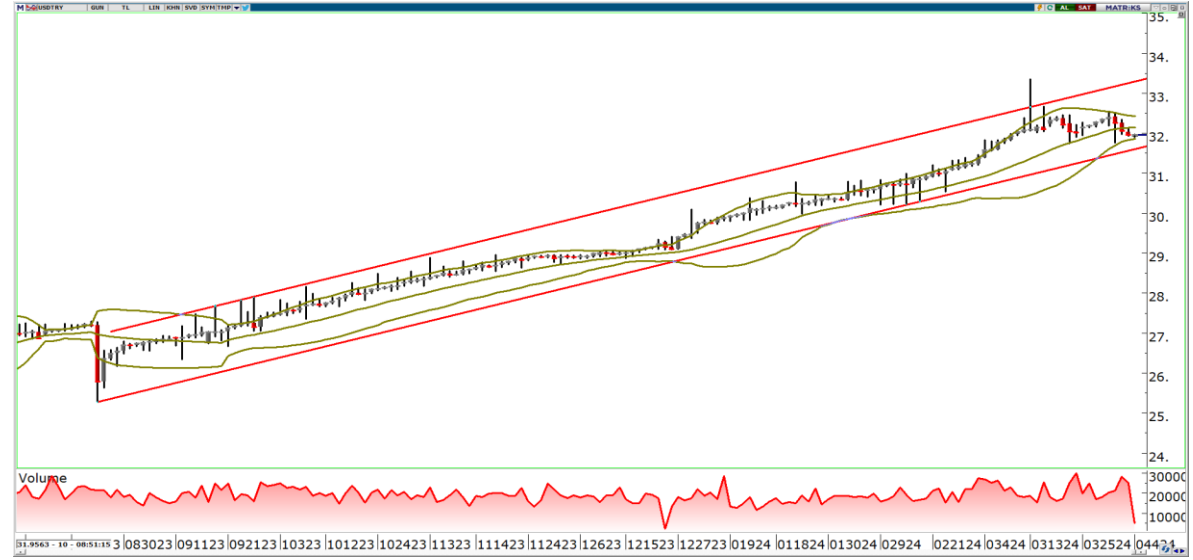

Teknik Bazlı Hisse Öneri Listemiz

| Hisse Önerilerimiz | Destekler | 1. Destek | 2. Destek | Dirençler | 1. Direnç | 2. Direnç |
|--------------------|-----------|-----------|-----------|-----------|-----------|-----------|
| BIMAS | | 362,50 | 354,25 | | 376,25 | 381,75 |
| KRDMD | | 20,89 | 20,69 | | 21,41 | 21,73 |
| ANSGR | | 70,42 | 69,23 | | 72,47 | 73,33 |
| ISCTR | | 11,33 | 11,02 | | 11,86 | 12,08 |
| PETKM | | 18,42 | 18,17 | | 18,80 | 18,93 |

Sonlanan 10 Teknik Bazlı Önerimizin Performansı

| Hisse | Eklenme Tarihi | Çıkarılma Tarihi | Maliyet Fiyatı | Satış Fiyatı | Kar/Zarar (%) |
|-------|----------------|------------------|----------------|--------------|---------------|
| THYAO | 30/01/2024 | 04/04/2024 | 274,00 | 300,00 | 9,49% |
| SAHOL | 11/03/2024 | 02/04/2024 | 78,75 | 84,50 | 7,30% |
| CIMSA | 08/03/2024 | 02/04/2024 | 35,30 | 30,70 | -13,03% |
| GARAN | 11/03/2024 | 29/03/2024 | 63,50 | 71,50 | 12,60% |
| KCHOL | 09/02/2024 | 21/03/2024 | 170,10 | 187,20 | 10,05% |
| YKBNK | 06/02/2024 | 21/03/2024 | 22,68 | 24,40 | 7,58% |
| DOAS | 11/03/2024 | 19/03/2024 | 277,75 | 311,00 | 11,97% |
| ANSGR | 12/02/2024 | 08/03/2024 | 65,25 | 73,95 | 13,33% |
| TRGYO | 21/02/2024 | 08/03/2024 | 36,92 | 41,20 | 11,59% |
| TAVHL | 09/02/2024 | 21/02/2024 | 153,50 | 171,80 | 11,92% |

BIST-30 Teknik Bazda Al/Sat Sinyalleri

| Hisse | Kapanış | 5G HO | 20G HO | 200G | RSI | Stochastic | DI+(5)DI- | Momentum | MACD | Teknik Rating |
|-------|----------|----------|----------|--------|-----|------------|-----------|----------|------|---------------|
| AKBNK | 49,24 | 47,98 | 42,95 | 32,68 | AL | AL | AL | AL | AL | 100% |
| ISCTR | 11,64 | 11,33 | 10,71 | 8,71 | AL | AL | AL | AL | AL | 100% |
| BIMAS | 370,75 | 362,10 | 374,08 | 298,67 | AL | AL | AL | AL | SAT | 86% |
| KONTR | 232,60 | 230,70 | 240,21 | 249,00 | AL | AL | AL | AL | SAT | 86% |
| TCELL | 68,50 | 67,77 | 65,70 | 56,30 | AL | AL | AL | SAT | AL | 86% |
| YKBNK | 27,56 | 27,03 | 24,03 | 18,21 | AL | SAT | AL | AL | AL | 86% |
| FROTO | 1.139,00 | 1.141,00 | 1.117,65 | 872,77 | SAT | AL | AL | AL | SAT | 71% |
| GARAN | 69,60 | 69,28 | 63,76 | 51,73 | SAT | SAT | AL | AL | AL | 71% |
| KCHOL | 204,10 | 205,06 | 189,23 | 147,58 | SAT | SAT | AL | AL | AL | 71% |
| PGSUS | 807,00 | 812,60 | 801,33 | 765,41 | SAT | SAT | AL | AL | AL | 71% |
| THYAO | 300,00 | 299,25 | 283,70 | 247,34 | SAT | SAT | AL | AL | AL | 71% |
| SAHOL | 81,55 | 83,37 | 79,64 | 63,58 | SAT | SAT | AL | AL | AL | 43% |
| PETKM | 18,67 | 19,19 | 22,16 | 20,34 | SAT | AL | SAT | AL | SAT | 29% |
| TUPRS | 162,80 | 165,84 | 160,57 | 130,91 | SAT | SAT | AL | SAT | AL | 29% |
| ALARK | 125,70 | 128,12 | 128,48 | 109,38 | SAT | SAT | SAT | AL | SAT | 14% |
| ASTOR | 91,40 | 93,71 | 100,00 | 112,46 | SAT | SAT | SAT | AL | SAT | 14% |
| KOZAL | 21,26 | 22,04 | 22,75 | 24,25 | SAT | SAT | SAT | AL | SAT | 14% |
| TOASO | 275,00 | 277,05 | 273,08 | 259,52 | SAT | SAT | AL | SAT | SAT | 14% |
| BRSAN | 585,00 | 609,70 | 631,35 | 621,27 | SAT | SAT | SAT | SAT | SAT | 0% |
| ASELS | 52,45 | 54,27 | 55,73 | 44,79 | SAT | SAT | SAT | SAT | SAT | 0% |
| EKGYO | 9,00 | 9,37 | 10,22 | 8,58 | SAT | SAT | SAT | SAT | SAT | 0% |
| ENKAI | 33,42 | 34,17 | 35,58 | 34,04 | SAT | SAT | SAT | SAT | SAT | 0% |
| EREGL | 38,28 | 40,58 | 43,25 | 42,03 | SAT | SAT | SAT | SAT | SAT | 0% |
| GUBRF | 147,20 | 154,42 | 165,92 | 273,19 | SAT | SAT | SAT | SAT | SAT | 0% |
| HEKTS | 14,54 | 15,82 | 16,89 | 22,97 | SAT | SAT | SAT | SAT | SAT | 0% |
| KRDMD | 21,08 | 22,12 | 23,64 | 25,33 | SAT | SAT | SAT | SAT | SAT | 0% |
| ODAS | 8,28 | 8,77 | 9,39 | 10,46 | SAT | SAT | SAT | SAT | SAT | 0% |
| OYAKC | 54,50 | 57,48 | 61,34 | 63,50 | SAT | SAT | SAT | SAT | SAT | 0% |
| SASA | 38,44 | 40,64 | 39,48 | 46,26 | SAT | SAT | SAT | SAT | SAT | 0% |
| SISE | 44,60 | 45,55 | 46,96 | 49,65 | SAT | SAT | SAT | SAT | SAT | 0% |

Burada yer alan yatırım bilgi, yorum ve tavsiyeleri yatırım danışmanlığı kapsamında değildir. Yatırım danışmanlığı hizmeti, yetkili kuruluşlar tarafından kişilerin risk ve getiri tercihleri dikkate alınarak kişiye özel sunulmaktadır. Burada yer alan yorum ve tavsiyeler ise genel niteliktedir. Bu tavsiyeler mali durumunuz ile risk ve getiri tercihlerinize uygun olmayabilir. Bu nedenle, sadece burada yer alan bilgilere dayanılarak yatırım kararı verilmesi beklentilerinize uygun sonuçlar doğurmayabilir

Bu raporda yer alan bilgiler OYAK YATIRIM Menkul Değerler A.Ş.'nin Araştırma Bölümü tarafından bilgi verme amacıyla hazırlanmış olup herhangi bir hisse senedinin alım satımına ilişkin bir teklif içermemektedir. Veriler, güvenilir olduğuna inanılan kaynaklardan alınmıştır. Bu kaynaklardaki hata ve eksikliklerden ve bu bilgilerin ticari amaçlı kullanılmasından doğabilecek zararlardan OYAK YATIRIM Menkul Değerler A.Ş. hiçbir şekilde sorumlu tutulamaz. İşbu rapordaki tüm görüş ve tahminler, söz konusu rapor tarihiyle OYAK YATIRIM Menkul Değerler A.Ş. Araştırma Bölümü'ne ait olup diğer OYAK Grubu şirketlerinin görüş ve tahminlerini temsil etmemektedir. Bu rapordaki tüm görüş ve bilgiler önceden haber verilmeksizin değiştirilebilir. OYAK YATIRIM ve diğer grup şirketleri bu raporda adı geçen şirketlerin hisselerinde pozisyon sahibi olabilir veya işlem yapabilir. Ayrıca, yatırımcılar bu raporda adı geçen şirketlerle OYAK YATIRIM ve diğer grup şirketlerinin yatırım bankacılığı ve/veya diğer iş ilişkileri içinde olabileceğini veya bu tür iş fırsatları arayışında olabileceğini kabul ederler.