

Hafif satıcı bir açılış bekliyoruz...

Endeks, dün yapılan işlemlerde 134,39 puan düşüşle 9.680 puan seviyesinden kapanış gerçekleştirdi.

Endekste 9.675 puan seviyesi gün içi eşik olarak izlenecektir.

Gün içi ilk direnç noktası 9.790 puan seviyesidir. Sonraki direnç noktaları ise 9.849 ve 9.917 puan seviyeleridir.

Gün içi ilk destek noktası 9.675 puan seviyesidir. Sonraki destek noktaları ise 9.577 ve 9.450 puan seviyeleridir.

BIST-100 Günlük Grafik

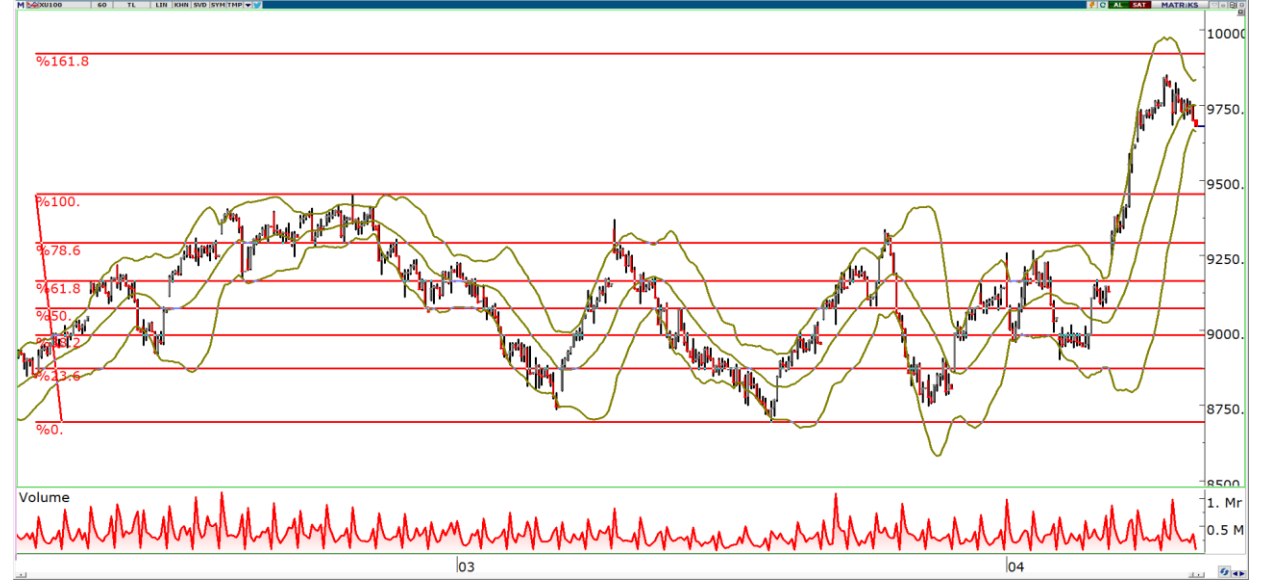

	Kapanış	Günlük Değişim	Hacim (mn TL)	Hacim Günlük Değişim
BIST-100	9.679,80	-%1,4	158.494,47	133,39%
Dirençler	9.790	9.849		
Destekler	9.675	9.577	Piyasa Beklentisi	↓

	Kapanış	Değişim	H.O.	H.O.'ya göre Değişim	Hacim (mnTL)	Değişim
Haftalık (5G)	9.757	-0,8%	9.600	0,8%	67.909,98	133%
Aylık (20G)	8.829	9,6%	9.129	6,0%	136.016,79	17%
6 Ay (100G)	8.047	20,3%	8.480	14,2%	140.055,19	13%
Yıllık (200G)	5.093	90,1%	8.044	20,3%	66.379,99	139%
Yılbaşı	7.470	29,6%			95.318,65	66%

USDTRY'de 32,54 ilk direnç seviyesi...

USDTRY'de 32,54 ve 32,76 direnç seviyeleri, 32,37 ve 32,26 destek seviyeleri olarak izlenebilir.

USDTRY



Teknik Bazlı Hisse Öneri Listemiz

Hisse Önerilerimiz	Destekler	1. Destek	2. Destek	Dirençler	1. Direnç	2. Direnç
BIMAS		387,92	383,08		402,42	412,08
KRDMD		23,58	23,26		24,34	24,78
PETKM		19,55	19,17		20,71	21,49
KCHOL		212,77	209,13		219,37	222,33
ASELS		57,45	56,80		59,40	60,70

Sonlanan 10 Teknik Bazlı Önerimizin Performansı

Hisse	Eklenme Tarihi	Çıkarılma Tarihi	Maliyet Fiyatı	Satış Fiyatı	Kar/Zarar (%)
CCOLA	05/04/2024	15/04/2024	613,00	684,00	11,58%
PGSUS	05/04/2024	15/04/2024	793,50	882,00	11,15%
ANSGR	22/03/2024	15/04/2024	75,35	82,50	9,49%
ISCTR	22/03/2024	15/04/2024	11,15	12,84	15,16%
THYAO	30/01/2024	04/04/2024	274,00	300,00	9,49%
SAHOL	11/03/2024	02/04/2024	78,75	84,50	7,30%
CIMSA	08/03/2024	02/04/2024	35,30	30,70	-13,03%
GARAN	11/03/2024	29/03/2024	63,50	71,50	12,60%
KCHOL	09/02/2024	21/03/2024	170,10	187,20	10,05%
YKBNK	06/02/2024	21/03/2024	22,68	24,40	7,58%

BIST-30 Teknik Bazda Al/Sat Sinyalleri

Hisse	Kapanış	5G HO	20G HO	200G	RSI	Stochastic	DI+(5)DI-	Momentum	MACD	Teknik Rating
AKBNK	58,40	55,73	46,76	33,59	AL	AL	AL	AL	AL	100%
ALARK	144,00	139,38	130,73	111,00	AL	AL	AL	AL	AL	100%
ASELS	58,10	57,54	55,93	45,55	AL	AL	AL	AL	AL	100%
ASTOR	98,50	96,57	96,45	113,35	AL	AL	AL	AL	AL	100%
EKGYO	10,81	10,26	10,04	8,65	AL	AL	AL	AL	AL	100%
GUBRF	158,50	154,98	159,40	270,36	AL	AL	AL	AL	AL	100%
KRDMD	23,90	23,65	23,23	25,37	AL	AL	AL	AL	AL	100%
KONTR	245,10	242,70	236,11	251,39	AL	AL	AL	AL	AL	100%
KOZAL	24,50	23,94	22,61	24,24	AL	AL	AL	AL	AL	100%
ODAS	9,41	8,91	9,04	10,51	AL	AL	AL	AL	AL	100%
SASA	41,40	40,13	39,65	45,85	AL	AL	AL	AL	AL	100%
BRSAN	614,00	612,20	621,48	629,88	AL	AL	AL	SAT	AL	86%
ENKAI	35,70	36,12	35,30	34,23	SAT	AL	AL	AL	AL	86%
EREGL	41,32	41,22	42,20	42,14	AL	AL	SAT	AL	AL	86%
GARAN	74,60	74,00	67,14	52,82	AL	AL	AL	SAT	AL	86%
OYAKC	58,00	58,01	59,23	63,93	AL	AL	AL	SAT	AL	86%
TOASO	266,00	265,15	256,59	241,68	SAT	AL	AL	AL	AL	86%
TUPRS	183,00	180,82	166,37	133,65	SAT	AL	AL	AL	AL	86%
YKBNK	31,60	30,54	26,22	18,66	AL	AL	AL	SAT	AL	86%
BIMAS	392,75	395,70	375,54	304,32	SAT	SAT	AL	AL	AL	71%
FROTO	1.143,00	1.154,46	1.101,82	853,01	SAT	SAT	AL	AL	AL	71%
PETKM	19,94	19,90	21,10	20,46	AL	AL	AL	SAT	SAT	71%
HEKTS	15,59	15,69	16,39	22,61	AL	AL	AL	SAT	AL	57%
ISCTR	12,71	12,73	11,28	8,89	SAT	SAT	AL	SAT	AL	57%
KCHOL	216,40	216,26	198,97	150,39	SAT	SAT	AL	SAT	AL	57%
TCELL	73,25	73,75	68,37	57,26	SAT	SAT	AL	SAT	AL	57%
PGSUS	846,00	849,00	812,50	771,21	SAT	AL	AL	SAT	AL	43%
SISE	47,66	48,19	46,89	49,75	SAT	AL	AL	SAT	AL	43%
SAHOL	85,15	87,06	81,60	64,61	SAT	SAT	AL	SAT	AL	29%
THYAO	298,50	303,00	290,44	250,12	SAT	SAT	SAT	SAT	AL	14%

Burada yer alan yatırım bilgi, yorum ve tavsiyeleri yatırım danışmanlığı kapsamında değildir. Yatırım danışmanlığı hizmeti, yetkili kuruluşlar tarafından kişilerin risk ve getiri tercihleri dikkate alınarak kişiye özel sunulmaktadır. Burada yer alan yorum ve tavsiyeler ise genel niteliktedir. Bu tavsiyeler mali durumunuz ile risk ve getiri tercihlerinize uygun olmayabilir. Bu nedenle, sadece burada yer alan bilgilere dayanılarak yatırım kararı verilmesi beklentilerinize uygun sonuçlar doğurmayabilir

Bu raporda yer alan bilgiler OYAK YATIRIM Menkul Değerler A.Ş.'nin Araştırma Bölümü tarafından bilgi verme amacıyla hazırlanmış olup herhangi bir hisse senedinin alım satımına ilişkin bir teklif içermemektedir. Veriler, güvenilir olduğuna inanılan kaynaklardan alınmıştır. Bu kaynaklardaki hata ve eksikliklerden ve bu bilgilerin ticari amaçlı kullanılmasından doğabilecek zararlardan OYAK YATIRIM Menkul Değerler A.Ş. hiçbir şekilde sorumlu tutulamaz. İşbu rapordaki tüm görüş ve tahminler, söz konusu rapor tarihiyle OYAK YATIRIM Menkul Değerler A.Ş. Araştırma Bölümü'ne ait olup diğer OYAK Grubu şirketlerinin görüş ve tahminlerini temsil etmemektedir. Bu rapordaki tüm görüş ve bilgiler önceden haber verilmeksizin değiştirilebilir. OYAK YATIRIM ve diğer grup şirketleri bu raporda adı geçen şirketlerin hisselerinde pozisyon sahibi olabilir veya işlem yapabilir. Ayrıca, yatırımcılar bu raporda adı geçen şirketlerle OYAK YATIRIM ve diğer grup şirketlerinin yatırım bankacılığı ve/veya diğer iş ilişkileri içinde olabileceğini veya bu tür iş fırsatları arayışında olabileceğini kabul ederler.