

Hafif alıcılı bir açılış bekliyoruz...

Endeks, dün yapılan işlemlerde 17,62 puan düşüşle 9.530 puan seviyesinden kapanış gerçekleştirdi.

Endekste 9.450 puan seviyesi destek bölgesi olarak izlenecektir.

Gün içi ilk direnç noktası 9.577 puan seviyesidir. Sonraki direnç noktaları ise 9.695 ve 9.785 puan seviyeleridir.

Gün içi ilk destek noktası 9.504 puan seviyesidir. Sonraki destek noktaları ise 9.450 ve 9.408 puan seviyeleridir.

BIST-100 Günlük Grafik

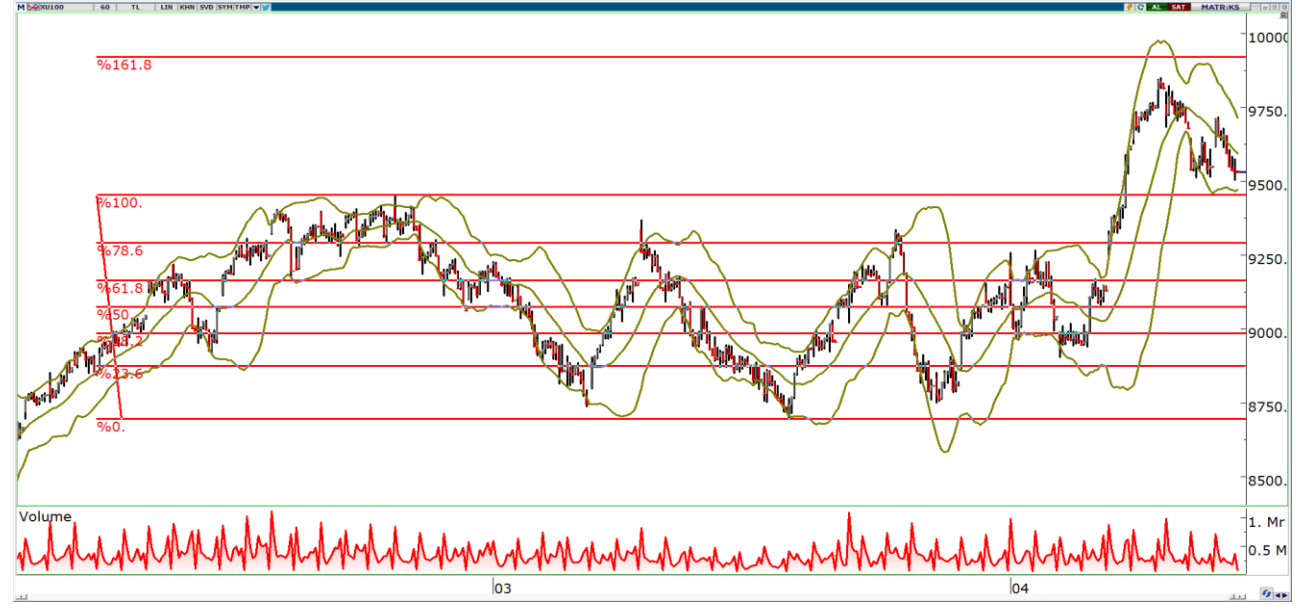

	Kapanış	Günlük Değişim	Hacim (mn TL)	Hacim Günlük Değişim
BIST-100	9.530,47	-%0,2	144.158,30	-4,59%
Dirençler	9.577	9.695		
Destekler	9.504	9.450	Piyasa Beklentisi	↗

	Kapanış	Değişim	H.O.	H.O.'ya göre Değişim	Hacim (mnTL)	Değişim
Haftalık (5G)	9.814	-2,9%	9.666	-1,4%	67.909,98	112%
Aylık (20G)	8.829	7,9%	9.197	3,6%	136.016,79	6%
6 Ay (100G)	7.899	20,7%	8.512	12,0%	122.571,09	18%
Yıllık (200G)	5.059	88,4%	8.079	18,0%	61.775,20	133%
Yılbaşı	7.470	27,6%			95.318,65	51%

USDTRY'de 32,54 ilk direnç seviyesi...

USDTRY'de 32,54 ve 32,76 direnç seviyeleri, 32,43 ve 32,37 destek seviyeleri olarak izlenebilir.

USDTRY



Teknik Bazlı Hisse Öneri Listemiz

Hisse Önerilerimiz	Destekler	1. Destek	2. Destek	Dirençler	1. Direnç	2. Direnç
BIMAS		381,50	375,25		395,50	403,25
KRDMD		22,79	22,43		23,73	24,31
PETKM		19,57	19,21		20,29	20,65
KCHOL		214,37	211,83		221,17	225,43
ASELS		56,85	56,00		58,95	60,20

Sonlanan 10 Teknik Bazlı Önerimizin Performansı

Hisse	Eklenme Tarihi	Çıkarılma Tarihi	Maliyet Fiyatı	Satış Fiyatı	Kar/Zarar (%)
CCOLA	05/04/2024	15/04/2024	613,00	684,00	11,58%
PGSUS	05/04/2024	15/04/2024	793,50	882,00	11,15%
ANSGR	22/03/2024	15/04/2024	75,35	82,50	9,49%
ISCTR	22/03/2024	15/04/2024	11,15	12,84	15,16%
THYAO	30/01/2024	04/04/2024	274,00	300,00	9,49%
SAHOL	11/03/2024	02/04/2024	78,75	84,50	7,30%
CIMSA	08/03/2024	02/04/2024	35,30	30,70	-13,03%
GARAN	11/03/2024	29/03/2024	63,50	71,50	12,60%
KCHOL	09/02/2024	21/03/2024	170,10	187,20	10,05%
YKBNK	06/02/2024	21/03/2024	22,68	24,40	7,58%

BIST-30 Teknik Bazda Al/Sat Sinyalleri

Hisse	Kapanış	5G HO	20G HO	200G	RSI	Stochastic	DI+(5)DI-	Momentum	MACD	Teknik Rating
EKGYO	10,16	10,60	10,00	8,68	AL	AL	AL	AL	AL	100%
KOZAL	23,70	24,43	22,72	24,22	AL	AL	AL	AL	AL	100%
ODAS	9,03	9,19	8,97	10,52	AL	AL	AL	AL	AL	100%
ASELS	57,70	58,33	56,04	45,83	SAT	AL	AL	AL	AL	86%
GUBRF	156,40	156,48	157,68	269,08	SAT	AL	AL	AL	AL	86%
SASA	39,88	40,77	39,87	45,67	SAT	AL	AL	AL	AL	86%
BIMAS	387,75	394,65	376,15	306,46	SAT	SAT	AL	AL	AL	71%
EREGL	40,12	40,89	41,34	41,66	SAT	AL	SAT	AL	AL	71%
FROTO	1.118,00	1.148,80	1.109,95	857,09	SAT	SAT	AL	AL	AL	71%
TUPRS	186,50	185,40	169,55	134,76	SAT	SAT	AL	AL	AL	71%
AKBNK	56,05	56,50	48,51	33,95	SAT	SAT	AL	SAT	AL	57%
ASTOR	94,80	98,00	95,65	113,61	SAT	AL	AL	AL	AL	57%
KRDMD	23,16	23,89	23,17	25,38	SAT	AL	AL	AL	AL	57%
KCHOL	216,90	216,70	202,83	151,49	SAT	SAT	AL	SAT	AL	57%
PETKM	19,92	20,18	20,76	20,50	SAT	SAT	SAT	AL	AL	57%
TOASO	259,75	265,60	257,85	241,96	SAT	SAT	SAT	AL	AL	57%
SISE	46,70	47,95	46,82	49,76	SAT	SAT	AL	AL	AL	43%
TCELL	74,90	74,36	69,50	57,63	SAT	SAT	AL	AL	AL	43%
ALARK	137,10	140,20	131,76	111,57	SAT	SAT	AL	SAT	AL	29%
BRSAN	592,50	613,30	616,80	633,13	SAT	SAT	SAT	AL	AL	29%
ENKAI	34,90	35,86	35,19	34,28	SAT	SAT	SAT	AL	AL	29%
HEKTS	15,20	15,68	16,20	22,44	SAT	SAT	SAT	AL	AL	29%
ISCTR	12,26	12,56	11,49	8,95	SAT	SAT	AL	SAT	AL	29%
PGSUS	839,50	856,10	816,98	773,03	SAT	SAT	AL	SAT	AL	29%
YKBNK	30,58	30,90	27,14	18,84	SAT	SAT	AL	SAT	AL	29%
GARAN	73,80	73,55	68,50	53,22	SAT	SAT	SAT	SAT	AL	14%
KONTR	230,90	242,50	234,49	252,08	SAT	SAT	SAT	SAT	AL	14%
OYAKC	55,95	57,68	58,57	64,05	SAT	SAT	SAT	SAT	AL	14%
SAHOL	83,50	85,41	82,19	64,97	SAT	SAT	SAT	SAT	AL	14%
THYAO	295,25	302,00	292,95	250,95	SAT	SAT	SAT	SAT	AL	14%

Burada yer alan yatırım bilgi, yorum ve tavsiyeleri yatırım danışmanlığı kapsamında değildir. Yatırım danışmanlığı hizmeti, yetkili kuruluşlar tarafından kişilerin risk ve getiri tercihleri dikkate alınarak kişiye özel sunulmaktadır. Burada yer alan yorum ve tavsiyeler ise genel niteliktedir. Bu tavsiyeler mali durumunuz ile risk ve getiri tercihlerinize uygun olmayabilir. Bu nedenle, sadece burada yer alan bilgilere dayanılarak yatırım kararı verilmesi beklentilerinize uygun sonuçlar doğurmayabilir

Bu raporda yer alan bilgiler OYAK YATIRIM Menkul Değerler A.Ş.'nin Araştırma Bölümü tarafından bilgi verme amacıyla hazırlanmış olup herhangi bir hisse senedinin alım satımına ilişkin bir teklif içermemektedir. Veriler, güvenilir olduğuna inanılan kaynaklardan alınmıştır. Bu kaynaklardaki hata ve eksikliklerden ve bu bilgilerin ticari amaçlı kullanılmasından doğabilecek zararlardan OYAK YATIRIM Menkul Değerler A.Ş. hiçbir şekilde sorumlu tutulamaz. İşbu rapordaki tüm görüş ve tahminler, söz konusu rapor tarihiyle OYAK YATIRIM Menkul Değerler A.Ş. Araştırma Bölümü'ne ait olup diğer OYAK Grubu şirketlerinin görüş ve tahminlerini temsil etmemektedir. Bu rapordaki tüm görüş ve bilgiler önceden haber verilmeksizin değiştirilebilir. OYAK YATIRIM ve diğer grup şirketleri bu raporda adı geçen şirketlerin hisselerinde pozisyon sahibi olabilir veya işlem yapabilir. Ayrıca, yatırımcılar bu raporda adı geçen şirketlerle OYAK YATIRIM ve diğer grup şirketlerinin yatırım bankacılığı ve/veya diğer iş ilişkileri içinde olabileceğini veya bu tür iş fırsatları arayışında olabileceğini kabul ederler.