

Hafif alıcılı bir açılış bekliyoruz...

Endeks, Salı günü yapılan işlemlerde 37,03 puan düşüşle 10.045 puan seviyesinden kapanış gerçekleştirdi.

Endekste 10.000 puan seviyesi bir psikolojik eşiktir.

Gün içi ilk direnç noktası 10.140 puan seviyesidir. Sonraki direnç noktaları ise 10.280 ve 10.480 puan seviyeleridir.

Gün içi ilk destek noktası 10.000 puan seviyesidir. Sonraki destek noktaları ise 9.917 ve 9.830 puan seviyeleridir.

BIST-100 Günlük Grafik

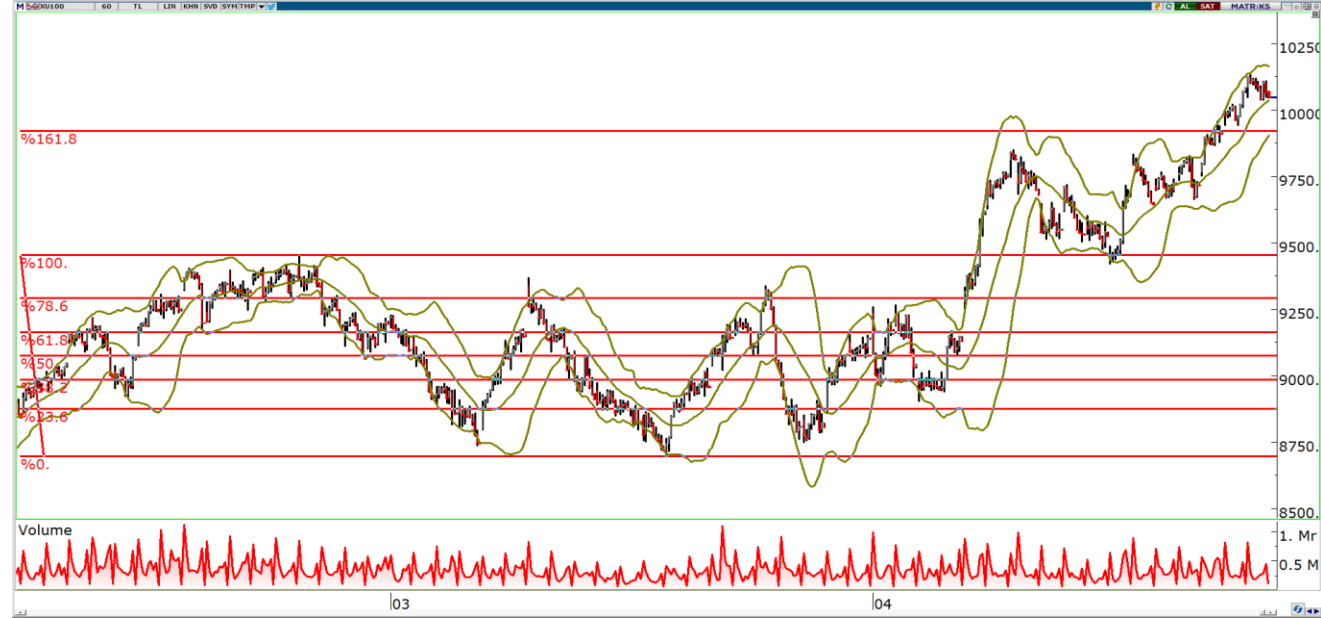

	Kapanış	Günlük Değişim	Hacim (mn TL)	Hacim Günlük Değişim
BIST-100	10.045,74	-%0,4	162.369,39	-1,01%
Dirençler	10.140	10.280		
Destekler	10.000	9.917	Piyasa Beklentisi	↗

	Kapanış	Değişim	H.O.	H.O.'ya göre Değişim	Hacim (mnTL)	Değişim
Haftalık (5G)	9.645	4,2%	9.897	1,5%	171.630,58	-5%
Aylık (20G)	9.142	9,9%	9.539	5,3%	143.670,12	13%
6 Ay (100G)	8.057	24,7%	8.652	16,1%	116.557,31	39%
Yıllık (200G)	4.618	117,5%	8.217	22,3%	65.955,87	146%
Yılbaşı	7.470	34,5%			95.318,65	70%

USDTRY'de 32,46 ilk direnç seviyesi...

USDTRY'de 32,46 ve 32,61 direnç seviyeleri, 32,26 ve 32,12 destek seviyeleri olarak izlenebilir.

USDTRY



Teknik Bazlı Hisse Öneri Listemiz

Hisse Önerilerimiz	Destekler	1. Destek	2. Destek	Dirençler	1. Direnç	2. Direnç
KCHOL		223,50	220,90		229,20	232,30
ASELS		60,13	59,52		61,68	62,62
AKBNK		58,82	58,18		60,72	61,98
FROTO		1101,00	1088,00		1128,00	1142,00
MGROS		437,83	433,67		450,33	458,67

Sonlanan 10 Teknik Bazlı Önerimizin Performansı

Hisse	Eklenme Tarihi	Çıkarılma Tarihi	Maliyet Fiyatı	Satış Fiyatı	Kar/Zarar (%)
KRDMD	19/03/2024	29/04/2024	23,40	25,90	10,68%
PETKM	02/04/2024	29/04/2024	19,02	20,74	9,04%
BIMAS	06/02/2024	29/04/2024	376,25	386,50	2,72%
CCOLA	05/04/2024	15/04/2024	613,00	684,00	11,58%
PGSUS	05/04/2024	15/04/2024	793,50	882,00	11,15%
ANSGR	22/03/2024	15/04/2024	75,35	82,50	9,49%
ISCTR	22/03/2024	15/04/2024	11,15	12,84	15,16%
THYAO	30/01/2024	04/04/2024	274,00	300,00	9,49%
SAHOL	11/03/2024	02/04/2024	78,75	84,50	7,30%
CIMSA	08/03/2024	02/04/2024	35,30	30,70	-13,03%

BIST-30 Teknik Bazda Al/Sat Sinyalleri

Hisse	Kapanış	5G HO	20G HO	200G	RSI	Stochastic	DI+(5)DI-	Momentum	MACD	Teknik Rating
KCHOL	226,10	218,70	208,31	150,21	AL	AL	AL	AL	AL	100%
ASELS	60,75	59,53	57,36	46,90	AL	AL	AL	SAT	AL	86%
BIMAS	387,00	380,40	379,00	314,16	AL	AL	AL	SAT	AL	86%
EKGYO	9,74	9,54	9,69	8,72	AL	AL	AL	SAT	AL	86%
ENKAI	38,40	37,92	35,88	34,52	AL	AL	AL	SAT	AL	86%
EREGL	43,06	42,61	41,05	41,80	AL	AL	AL	SAT	AL	86%
ISCTR	13,71	13,24	12,43	9,25	AL	AL	AL	SAT	AL	86%
KRDMD	26,02	25,73	23,89	25,45	AL	AL	AL	SAT	AL	86%
ODAS	9,56	9,45	9,07	10,57	AL	AL	AL	SAT	AL	86%
OYAKC	60,60	59,96	58,05	64,31	AL	AL	AL	SAT	AL	86%
PGSUS	1.034,00	991,90	881,28	783,75	AL	AL	AL	SAT	AL	86%
PETKM	20,72	20,58	19,91	20,67	AL	AL	AL	SAT	AL	86%
SAHOL	92,30	90,85	86,66	66,56	AL	AL	AL	SAT	AL	86%
SASA	41,28	40,80	40,36	44,87	AL	AL	AL	SAT	AL	86%
SISE	50,40	49,94	47,72	49,80	AL	AL	AL	SAT	AL	86%
TOASO	275,25	271,75	264,01	243,21	AL	AL	AL	SAT	AL	86%
TUPRS	195,80	192,26	181,57	139,16	AL	AL	AL	SAT	AL	86%
THYAO	326,00	318,40	304,85	254,85	AL	AL	AL	SAT	AL	86%
TCELL	80,80	79,38	74,10	59,12	AL	AL	AL	SAT	AL	86%
BRSAN	601,50	600,20	605,00	646,19	AL	SAT	AL	SAT	AL	71%
GARAN	82,45	80,81	74,70	55,01	AL	SAT	AL	SAT	AL	71%
YKBNK	32,28	31,31	29,94	19,57	AL	AL	AL	SAT	SAT	71%
HEKTS	15,22	15,37	15,55	21,75	SAT	SAT	AL	SAT	AL	57%
KONTR	236,00	237,22	236,09	254,72	SAT	SAT	AL	SAT	AL	57%
KOZAL	23,26	23,30	23,24	24,05	SAT	AL	AL	SAT	SAT	57%
AKBNK	59,45	59,32	55,40	35,47	SAT	SAT	AL	SAT	SAT	43%
ALARK	116,60	115,64	127,75	112,99	AL	AL	SAT	SAT	SAT	29%
FROTO	1.114,00	1.105,00	1.121,48	870,76	AL	AL	SAT	SAT	SAT	29%
GUBRF	154,10	156,70	155,28	263,83	SAT	SAT	AL	SAT	AL	29%
ASTOR	93,80	95,05	95,11	114,17	SAT	SAT	SAT	SAT	AL	14%

Burada yer alan yatırım bilgi, yorum ve tavsiyeleri yatırım danışmanlığı kapsamında değildir. Yatırım danışmanlığı hizmeti, yetkili kuruluşlar tarafından kişilerin risk ve getiri tercihleri dikkate alınarak kişiye özel sunulmaktadır. Burada yer alan yorum ve tavsiyeler ise genel niteliktedir. Bu tavsiyeler mali durumunuz ile risk ve getiri tercihlerinize uygun olmayabilir. Bu nedenle, sadece burada yer alan bilgilere dayanılarak yatırım kararı verilmesi beklentilerinize uygun sonuçlar doğurmayabilir

Bu raporda yer alan bilgiler OYAK YATIRIM Menkul Değerler A.Ş.'nin Araştırma Bölümü tarafından bilgi verme amacıyla hazırlanmış olup herhangi bir hisse senedinin alım satımına ilişkin bir teklif içermemektedir. Veriler, güvenilir olduğuna inanılan kaynaklardan alınmıştır. Bu kaynaklardaki hata ve eksikliklerden ve bu bilgilerin ticari amaçlı kullanılmasından doğabilecek zararlardan OYAK YATIRIM Menkul Değerler A.Ş. hiçbir şekilde sorumlu tutulamaz. İşbu rapordaki tüm görüş ve tahminler, söz konusu rapor tarihiyle OYAK YATIRIM Menkul Değerler A.Ş. Araştırma Bölümü'ne ait olup diğer OYAK Grubu şirketlerinin görüş ve tahminlerini temsil etmemektedir. Bu rapordaki tüm görüş ve bilgiler önceden haber verilmeksizin değiştirilebilir. OYAK YATIRIM ve diğer grup şirketleri bu raporda adı geçen şirketlerin hisselerinde pozisyon sahibi olabilir veya işlem yapabilir. Ayrıca, yatırımcılar bu raporda adı geçen şirketlerle OYAK YATIRIM ve diğer grup şirketlerinin yatırım bankacılığı ve/veya diğer iş ilişkileri içinde olabileceğini veya bu tür iş fırsatları arayışında olabileceğini kabul ederler.