

Piyasalarda Bugün İçin Bilmeniz Gerekenler...

Ne Oldu?

- **ABD enerji bakanının** Hürmüz Boğazı'ndan geçen tankere ABD'nin güvenlik amaçlı refakat sağlaması ilişkin sosyal medya paylaşımı petrol fiyatlarını aşağı çekmiş ve risk algısını pozitif etkilemiştir. Fakat bu paylaşım silinmiş ve brent petrol fiyatı düşük seviyelerden toparlanmıştır. **Beyaz Saray** tarafından yapılan açıklamada; ABD donanmasının Hürmüz geçişinde herhangi bir refakat sağlamadığını ve İran operasyonunun 4-6 hafta planlandığını ancak daha hızlı hedeflere ulaşıldığı belirtilmiştir. **ABD Başkanı Trump**, 'Hürmüz Boğazı'nda mayın varsa kaldırın, yoksa sonuçları ağır olur.' açıklamasında bulunmuştur. Karışık haber akışı nedeniyle petrol fiyatlarında sert dalgalanmalar olmuş ve güncel durumda **Uluslararası Enerji Ajansı'nın** (IEA) rekor düzeyde petrol rezervini devreye alabileceğini değerlendirdiği haber akışı petrol fiyatlarını aşağı yönlü baskılamıştır. **Brent petrol** \$90 altında kalıcılığını sağlamış ve risk algısının küresel çapta iyileşmesini sağlamıştır.
- **ABD borsa endekslerinde yatay fiyatlamalar** etkin olmuş ve **VIX** endişe endeksi 30 seviyesi altında (24.93) kalıcı olmuştur. **ABD 10 yıllık tahvil getirisi** %4.14 seviyesinde dengelenmiştir. **Asya piyasalarında pozitif** fiyatlamalar etkin olmuş ve **ABD vadeli pozitif** açılışa işaret etmiştir
- **Brent petrol fiyatında aşağı yönlü hareket**, **DXY** endeksinin 99 seviyesi altında (98.928) kalmasına neden olmuş ve **EURUSD** paritesini 1.1600 üzerinde (1.1629) kalıcılığını sürdürmüştür. **USDJPY** paritesi, 158 üzerinde (158.214) fiyatlanmıştır.
- **Kıymetli metallerde genel strateji brent petrol aşağı altın – gümüş (veya tersi durum) etkin olmuş ve** altın 5223.13 – gümüş 89.44 yüksek seviyelerini test etmiştir. **ALTIN/GÜMÜŞ** rasyosu 60 seviyesi altında kalıcılığına (58.98) devam etmiştir. **Bitcoin**, \$70K altında \$69.5K seviyesinde denge arayışında bulunmuştur.
- **Borsa İstanbul 100 endeksi günü 13175.74 (%3.73)** seviyesinde kapatmıştır. **XBANK (%4.63)** endeksi - **XUSIN endeksi (%3.67) pozitif** hareket etmiştir. Endeksin 13000 seviyesi üzerinde kalıcı olmasında; İran jeopolitik risk temasında gerileme, Halkbank davasının çözümü, brent petrol fiyat gerilemesi ve 5 yıllık ülke risk primi (CDS) dengelenmesi sıralanabilir. Endeks için yeni normal olan **55 günlük ortalama 12971** seviyesi üzerinde kapanışların devam etmesini bekliyoruz. **13000 üzerinde kalıcılık şartıyla 13350/400 denemsi sonrasında ise pozitif momentumla beraber 34 günlük ortalama 13604 seviyesi beklenebilir.** Pozitif yönlü hareketin **XBANK endeksi ve THYAO** hisse senedi öncülüğünde olmasını not ediyoruz. Endeks için yukarı yönlü açılış potansiyeli bekliyoruz.
- **Hisse senetleri anlık teknik önerilerimiz için bize ulaşabilirsiniz. BIST100 endeksinde** öne çıkan hisse senetleri ve teknik seviyeler için **teknik analiz bültenimizi** inceleyebilirsiniz.

Piyasalarda Bugün İçin Bilmeniz Gerekenler...

Ne Olabilir?

- **Bugün günlerden ABD enflasyon verisi olacaktır.** Aylık olarak %0.3 – yıllık %2.4 beklenti bulunurken, İran jeopolitik risk teması kaynaklı artan petrol fiyatları Fed'in faiz indirim beklentilerini ciddi oranda negatif etkilemiştir. İran öncesi duruma ait enflasyon gerçekleştirmeleri piyasanın gerçek Fed beklentilerini yansıtmayacağından veriye karşı sorgulayıcı durmak gerekmektedir. Fed %2 enflasyon hedefini uzun süredir ıskalamaya devam etmektedir.
- **Genel strateji olarak, brent petrol fiyatının \$90 seviyesi altında kalıcı olabileceğini ve petrol fiyatlarını düşürmek için küresel sistemin elinden gelen her şeyi yapacağını değerlendiriyoruz.** Bu bağlamda petrol aşağı - risk algısı pozitif senaryosunun etkin olmasını bekliyoruz.
- **DXY endeksinin 100.50 kritik direnç seviyesi altında kalıcı olarak zayıf tempoda zayıflamasını ve EURUSD paritesinin 1.15 üzerinde kısa dönemde kalıcı olmasını senaryomuza ekliyoruz.** Parite için uzun dönemli olarak 1.15 – 1.21 bölgesinde hareketin ön planda olabileceğini düşünüyoruz.
- **BIST tarafında brent petrol normalleşmesinin devam etmesine bağlı olarak 13000 üzerinde kalıcılığın devam etmesini not ediyoruz.** Yukarı yönde 13350 – 13400 bölgesinin devreye girmesini beklerken, CDS tarafında 265 seviyesinden 255-260 bölgesine doğru geri çekilme beklentimiz bulunmaktadır. XBANK endeksinin 16000 seviyesi üzerinde pozitif momentumuna devam etmesi bekliyoruz. Gerileyen petrol fiyatları kaynaklı olarak havacılık sektörünün pozitif etkilenmeye devam etmesini, petrokimya sektörünün ise negatif yönde etkilenmesini bekliyoruz.
- **TCMB 12 Mart 2026 toplantısında 50 baz puanlık sembolik/sinyal etkisi gösterecek ufak adımda istihdam ve büyümeyi desteklemek amacıyla faiz indirimi bekliyoruz.** Piyasanın genel eğilimi İran jeopolitik risk teması ve enerji maliyetlerinde artış kaynaklı olarak pas geçme yönündedir. Pas geçme durumu gerçekleşirse buna şaşmayacağımızı belirtmek isteriz.

Piyasalarda Bugün İçin Bilmeniz Gerekenler...

Günün Grafiği...

XU030 (\$)...

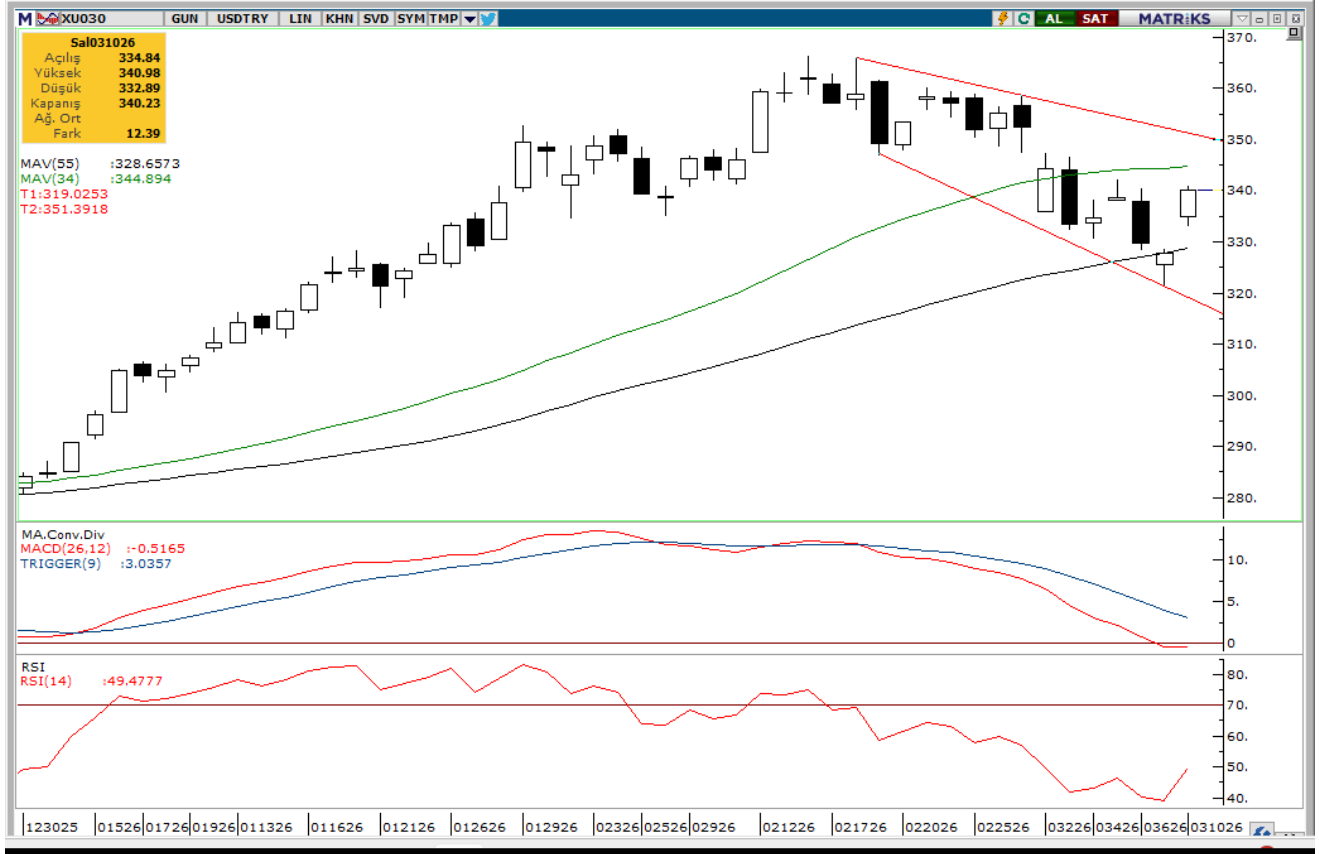

XU030 endeksi \$ bazlı olarak 55 Günlük ortalaması 328.65 seviyesi üzerinde pozitif momentumuna devam etmiş ve 34 günlük ortalama 344.894 direnç seviyesine yaklaşmıştır. İlgili ortalamaların kırılması durumunda hareket 350 seviyesine kadar devam edebilir. Aşağı yönde ise 55 günlük ortalama 328.65 destek seviyesi olarak izlenebilir.

Kaynak: Matriks

Piyasa Ekranı – BIST100 Endeksi

| En Çok Yükselenler | | | | |
|-----------------------------------|----------------|----------------|-----------------|--------|
| Hisse | Önceki | Son | Net Değ. | % Değ. |
| REEDR | 5.80 | 6.38 | 0.58 | 10.00 |
| BRSAN | 497.00 | 546.50 | 49.50 | 9.96 |
| TRALT | 50.40 | 55.40 | 5.00 | 9.92 |
| GENIL | 8.58 | 9.43 | 0.85 | 9.91 |
| TSPOR | 0.92 | 1.01 | 0.09 | 9.78 |
| | | | | |
| En Çok Düşenler | | | | |
| Hisse | Önceki | Son | Net Değ. | % Değ. |
| PASEU | 127.20 | 118.00 | -9.20 | -7.23 |
| KLRHO | 165.40 | 163.00 | -2.40 | -1.45 |
| SOKM | 59.15 | 58.60 | -0.55 | -0.93 |
| TUPRS | 250.25 | 248.00 | -2.25 | -0.90 |
| KTLEV | 57.45 | 57.00 | -0.45 | -0.78 |
| | | | | |
| En Çok İşlem Gören Hisseler(TL) | | | | |
| Hisse | Hacim | Son | Net Değ. | % Değ. |
| THYAO | 18,159,427,292 | 297.00 | 15.00 | 5.32 |
| TUPRS | 15,241,091,558 | 248.00 | -2.25 | -0.90 |
| KTLEV | 10,769,287,005 | 57.00 | -0.45 | -0.78 |
| ASELS | 9,900,786,727 | 334.25 | 15.25 | 4.78 |
| ISCTR | 9,479,024,657 | 14.75 | 0.68 | 4.83 |
| | | | | |
| En Çok İşlem Gören Hisseler(Adet) | | | | |
| Hisse | Miktar | Son | Net Değ. | % Değ. |
| SASA | 1,230,020,111 | 2.26 | 0.08 | 3.67 |
| ISCTR | 648,833,663 | 14.75 | 0.68 | 4.83 |
| TSPOR | 514,634,111 | 1.01 | 0.09 | 9.78 |
| CANTE | 457,718,576 | 1.51 | 0.04 | 2.72 |
| GSRAY | 301,615,794 | 1.14 | 0.03 | 2.70 |
| | | | | |
| Seans İstatistikleri XU100 | | | | |
| | 1.Seans | 2.Seans | Gün Sonu | |
| Artan Hisse Adedi | 94 | 78 | 94 | |
| Azalan Hisse Adedi | 6 | 17 | 5 | |
| Değişmeyen Hisse Adedi | 0 | 5 | 1 | |
| Toplam İş. Adedi | 2,735,001,113 | 3,487,271,466 | 6,222,272,579 | |
| Toplam İş. Hacmi | 86,655,796,484 | 90,948,518,568 | 177,604,315,052 | |

| Endeksler | | | | |
|-----------------------|----------|----------|----------|--------|
| Hisse | Önceki | Son | Net Değ. | % Değ. |
| XU100 | 12702.00 | 13175.74 | 473.74 | 3.73 |
| XU030 | 14437.69 | 14985.20 | 547.51 | 3.79 |
| XBANK | 16920.41 | 17704.00 | 783.59 | 4.63 |
| XUSIN | 16019.87 | 16607.90 | 588.03 | 3.67 |
| XUTUM | 15810.15 | 16381.81 | 571.66 | 3.62 |
| | | | | |
| XU030 Hisse Senetleri | | | | |
| Hisse | Önceki | Son | Net Değ. | % Değ. |
| AEFES | 16.89 | 17.58 | 0.69 | 4.09 |
| AKBNK | 73.60 | 77.10 | 3.50 | 4.76 |
| ASELS | 319.00 | 334.25 | 15.25 | 4.78 |
| ASTOR | 180.90 | 195.10 | 14.20 | 7.85 |
| BIMAS | 639.50 | 652.50 | 13.00 | 2.03 |
| DSTKF | 1731.00 | 1759.00 | 28.00 | 1.62 |
| EKGYO | 21.00 | 21.60 | 0.60 | 2.86 |
| ENKAI | 92.10 | 93.45 | 1.35 | 1.47 |
| EREGL | 28.32 | 29.32 | 1.00 | 3.53 |
| FROTO | 108.90 | 112.10 | 3.20 | 2.94 |
| GARAN | 135.90 | 141.10 | 5.20 | 3.83 |
| GUBRF | 488.25 | 521.50 | 33.25 | 6.81 |
| ISCTR | 14.07 | 14.75 | 0.68 | 4.83 |
| KCHOL | 187.80 | 193.50 | 5.70 | 3.04 |
| KRDMD | 29.70 | 31.44 | 1.74 | 5.86 |
| MGROS | 577.50 | 603.00 | 25.50 | 4.42 |
| PETKM | 17.63 | 17.77 | 0.14 | 0.79 |
| PGSUS | 173.60 | 179.40 | 5.80 | 3.34 |
| SAHOL | 91.05 | 95.70 | 4.65 | 5.11 |
| SASA | 2.18 | 2.26 | 0.08 | 3.67 |
| SISE | 40.58 | 42.16 | 1.58 | 3.89 |
| TAVHL | 286.25 | 300.75 | 14.50 | 5.07 |
| TCELL | 106.90 | 111.50 | 4.60 | 4.30 |
| THYAO | 282.00 | 297.00 | 15.00 | 5.32 |
| TOASO | 289.00 | 304.25 | 15.25 | 5.28 |
| TRALT | 50.40 | 55.40 | 5.00 | 9.92 |
| TTKOM | 58.90 | 61.55 | 2.65 | 4.50 |
| TUPRS | 250.25 | 248.00 | -2.25 | -0.90 |
| ULKER | 114.60 | 119.90 | 5.30 | 4.62 |
| YKBNK | 34.90 | 37.00 | 2.10 | 6.02 |

Şirket Haberleri - KAP

❑ GARAN Türkiye Garanti Bankası A.Ş.

Bugün öğleden sonra çeşitli platformlarda, Romanya'da kurulu iştirakimiz Garanti Bank S.A.'nın olası satışına ilişkin haberler yayımlanmıştır. Bankamız, varlıkları ve iştiraklerine ilişkin tüm stratejik seçenekleri değerlendirmekte ve bu kapsamda potansiyel bir işleme yönelik olarak iletilen teklifleri inceleyebilmektedir. Bugün itibarıyla söz konusu nitelikte bir işlemin gerçekleştirilmesi veya tamamlanmasına ilişkin alınmış herhangi bir karar bulunmamaktadır. Bankamızın Romanya'daki iştirakinin satışına yönelik bir işlem gerçekleştirilmesine karar verilmesi halinde, yürürlükteki mevzuat çerçevesinde gerekli açıklamalar yapılacaktır.

❑ BIMAS BİM Birleşik Mağazalar A.Ş.

2026 Yılı Beklentileri

2026 yılına ait beklentileri aşağıda yer almaktadır;

2026 (TMS 29 Uygulanmış)

Satış Artışı %6 (+-%2)

FVAÖK Marjı %6,5 (+-%0,5)

Yatırım Harcamasının Satışlara Oranı %3,0 - %3,5

Ekonomik Takvim

11 Mart 2026 Çarşamba

| Saat | Ülke | Veri | Dönem | Beklenti | Önceki |
|-------|---------|---|-------|----------|--------|
| 10:00 | AB | Almanya Tüketici Fiyat Endeksi (TÜFE) (Aylık) | Şubat | %0,2 | %0,1 |
| 10:00 | Türkiye | Türkiye Perakende Satışları (Aylık) | Ocak | | %1,7 |
| 10:00 | AB | Almanya Tüketici Fiyat Endeksi (TÜFE) (Yıllık) | Şubat | %1,9 | %2,1 |
| 10:00 | Türkiye | Türkiye Perakende Satışları (Yıllık) | | | %16,3 |
| 15:30 | ABD | Tüketici Fiyat Endeksi (TÜFE) (Aylık) | Şubat | %0,3 | %0,2 |
| 15:30 | ABD | Tüketici Fiyat Endeksi (TÜFE) (Yıllık) | Şubat | %2,4 | %2,4 |
| 15:30 | ABD | Çekirdek Tüketici Fiyat Endeksi (TÜFE) (Aylık) | Şubat | %0,2 | %0,3 |
| 15:30 | ABD | Çekirdek Tüketici Fiyat Endeksi (TÜFE) (Yıllık) | Şubat | %2,5 | %2,5 |
| 15:30 | ABD | FOMC Üyesi Bowman'ın Konuşması | | | |
| 20:00 | ABD | 10 Yıllık Tahvil İhalesi | | | 4.2% |

Temettü

| HİSSE | AD | 2024 NET KAR (TL MN) | BRÜT NAKİT TEMETTÜ (TL MN) | TEMETTÜ DAĞITIM ORANI % | HİSSE BAŞINA BRÜT NAKİT TEMETTÜ (TL) | TEMETTÜ TARİHİ | HİSSE FİYAT | TEMETTÜ VERİMİ % |
|-------|---------------------------|----------------------|----------------------------|-------------------------|--------------------------------------|--|-------------|------------------|
| AEFES | Anadolu Efes | 8,956,856,000 | 2,010,197,368 | 22.44 | 0.34 | Taksit : 13/05/2026 - 05/10/2026 | 17.58 | 1.93 |
| AGHOL | Anadolu Grubu Holding | 2,505,918,000 | 0 | 0.00 | 0.00 | 28/05/2025 | 30 | 0.00 |
| AKBNK | Akbank | 57,247,061,000 | 11,449,360,000 | 20.00 | 2.20 | 26/03/2026 | 77.1 | 2.86 |
| AKSA | Aksa | 4,016,418,000 | 2,253,300,000 | 56.10 | 0.58 | 03/04/2026 | 10.17 | 5.70 |
| AKSEN | Aksa Enerji | 3,652,368,390 | 0 | 0.00 | 0.00 | 06/06/2024 | 71.9 | 0.00 |
| ALARK | Alarko Holding | 1,236,917,000 | 0 | 0.00 | 0.00 | 17/04/2025 | 96.2 | 0.00 |
| ALTNY | Altınay Savunma | 163,432,188 | 0 | 0.00 | 0.00 | | 15.62 | 0.00 |
| ANSGR | Anadolu Sigorta | 12,732,402,652 | 2,750,000,000 | 21.60 | 1.38 | 01/04/2026 | 27.56 | 4.99 |
| ARCLK | Arçelik | -8,355,688,000 | 0 | 0.00 | 0.00 | 25/09/2023 | 114 | 0.00 |
| ASELS | Aselsan | 29,949,517,000 | 0 | 0.00 | 0.00 | 25/11/2025 | 334.25 | 0.00 |
| ASTOR | Astor Enerji | 7,668,909,328 | 0 | 0.00 | 0.00 | 18/08/2025 | 195.1 | 0.00 |
| BALSU | Balsu Gıda | -509,156,016 | 0 | 0.00 | 0.00 | 14/11/2025 | 14.42 | 0.00 |
| BIMAS | Bim Mağazalar | 11,372,523,000 | 0 | 0.00 | 0.00 | Taksit : 18/06/2025 - 17/09/2025 - 17/12/2025 | 652.5 | 0.00 |
| BRSAN | Borusan Boru Sanayi | 1,271,661,000 | 0 | 0.00 | 0.00 | 16/05/2019 | 546.5 | 0.00 |
| BRYAT | Borusan Yat. Paz. | 4,640,573,020 | 0 | 0.00 | 0.00 | 24/04/2025 | 2315 | 0.00 |
| BSOKE | Batsöke Çimento | -120,381,000 | 0 | 0.00 | 0.00 | 27/05/2015 | 33.2 | 0.00 |
| BTCIM | Bati Çimento | -228,757,000 | 0 | 0.00 | 0.00 | 06/06/2016 | 5.79 | 0.00 |
| CANTE | Çan2 Termik | -3,066,163,672 | 0 | 0.00 | 0.00 | | 1.51 | 0.00 |
| CCOLA | Coca Cola İçecek | 14,072,351,000 | 4,001,252,401 | 28.43 | 1.43 | 12/05/2026 | 71.1 | 2.01 |
| CIMSA | Çimsa | 3,102,162,000 | 700,000,000 | 22.56 | 0.74 | 01/04/2026 | 49.4 | 1.50 |
| CWENE | Cw Enerji | 2,215,087,500 | 0 | 0.00 | 0.00 | | 29.88 | 0.00 |
| DAPGM | DAP Gayrimenkul | 1,043,609,929 | 0 | 0.00 | 0.00 | | 12.41 | 0.00 |
| DOAS | Doğuş Otomotiv | 3,141,080,000 | 6,600,000,000 | 210.12 | 30.00 | | 201.2 | 14.91 |
| DOHOL | Doğan Holding | 1,792,287,000 | 0 | 0.00 | 0.00 | 01/09/2025 | 21.54 | 0.00 |
| DSTKF | Destek Finans Faktoring | 3,765,780,000 | 0 | 0.00 | 0.00 | | 1759 | 0.00 |
| ECILC | Eczacıbaşı İlaç | 2,088,766,000 | 0 | 0.00 | 0.00 | 14/05/2025 | 115.1 | 0.00 |
| EFOR | Efor Yatırım | 2,248,383 | 0 | 0.00 | 0.00 | 15/08/2025 | 18.63 | 0.00 |
| EGEEN | Ege Endüstri | -94,883,000 | 0 | 0.00 | 0.00 | 28/03/2025 | 5997.5 | 0.00 |
| EKGYO | Emlak Konut GMYO | 4,784,972,000 | 2,280,000,000 | 47.65 | 0.60 | 24/06/2026 | 21.6 | 2.78 |
| ENERY | Enerya Enerji | 3,273,095,742 | 0 | 0.00 | 0.00 | 11/08/2025 | 9.22 | 0.00 |
| ENJSA | Enerjisa Enerji | 3,171,282,000 | 5,999,830,353 | 189.19 | 5.08 | 13/04/2026 | 111 | 4.58 |
| ENKAI | Enka İnşaat | 36,183,302,000 | 24,500,000,000 | 67.71 | 4.08 | Avans : 11/06/2025 - 08/10/2025 - 14/01/2026 - 08/04/2026 | 93.45 | 4.37 |
| EREGL | Ereğli Demir Çelik | 511,801,000 | 3,850,000,000 | 752.25 | 0.55 | | 29.32 | 1.88 |
| EUPWR | Europower Enerji | 600,390,000 | 0 | 0.00 | 0.00 | | 36.82 | 0.00 |
| FENER | Fenerbahçe Futbol | -1,530,746,790 | 0 | 0.00 | 0.00 | 31/10/2012 | 2.94 | 0.00 |
| FROTO | Ford Otosan | 33,986,135,000 | 12,773,124,000 | 37.58 | 3.64 | 16/03/2026 | 112.1 | 3.25 |
| GARAN | Garanti Bankası | 110,604,633,000 | 22,120,926,647 | 20.00 | 5.27 | 07/04/2026 | 141.1 | 3.73 |
| GENIL | Gen İlaç | 814,437,233 | 217,792,667 | 26.74 | 0.05 | | 9.43 | 0.51 |
| GESAN | Girişim Elektrik Sanayi | 903,415,000 | 0 | 0.00 | 0.00 | | 45.66 | 0.00 |
| GLRMK | Gülermak Ağır Sanayi | 4,279,432,663 | 0 | 0.00 | 0.00 | | 162 | 0.00 |
| GRSEL | Gür-Sel Turizm Taşmacılık | 2,889,090,362 | 0 | 0.00 | 0.00 | Taksit : 18/07/2025 - 25/07/2025 | 341 | 0.00 |
| GRTHO | Granturk Holding | 1,796,484,878 | 0 | 0.00 | 0.00 | Taksit : 22/07/2024 - 13/09/2024 - 13/12/2024 | 262.5 | 0.00 |
| GSRAY | Galatasaray Sportif | -443,519,892 | 0 | 0.00 | 0.00 | 01/11/2010 | 1.14 | 0.00 |
| GUBRF | Gübre Fabrik. | 6,897,722,334 | 0 | 0.00 | 0.00 | 29/07/2016 | 521.5 | 0.00 |
| HALKB | T. Halk Bankası | 27,130,696,000 | 0 | 0.00 | 0.00 | 15/08/2018 | 49.24 | 0.00 |
| HEKTS | Hektaş | -4,046,103,535 | 0 | 0.00 | 0.00 | 02/12/2019 | 2.95 | 0.00 |
| ISCTR | İş Bankası (C) | 67,440,675,000 | 13,488,006,974 | 20.00 | 0.54 | 01/04/2026 | 14.75 | 3.66 |
| ISMEN | İş Y. Men. Değ. | 7,445,433,000 | 4,750,000,000 | 63.80 | 3.17 | 01/04/2026 | 45.5 | 6.96 |
| IZENR | İzdemir Enerji | 695,093,761 | 0 | 0.00 | 0.00 | | 9.03 | 0.00 |
| KCAER | Kocaer Çelik | 473,482,682 | 0 | 0.00 | 0.00 | 02/07/2025 | 11.7 | 0.00 |

Temettü

| HİSSE | AD | 2024 NET KAR (TL MN) | BRÜT NAKİT TEMETTÜ (TL MN) | TEMETTÜ DAĞITIM ORANI % | HİSSE BAŞINA BRÜT NAKİT TEMETTÜ (TL) | TEMETTÜ TARİHİ | HİSSE FİYAT | TEMETTÜ VERİMİ % |
|-------|-----------------------------|----------------------|----------------------------|-------------------------|--------------------------------------|---|-------------|------------------|
| KCHOL | Koç Holding | 22,001,000,000 | 17,320,183,682 | 78.72 | 6.83 | 25/03/2026 | 193.5 | 3.53 |
| KLRHO | Kiler Holding | 1,549,743,000 | 0 | 0.00 | 0.00 | | 163 | 0.00 |
| KONTR | Kontrolmatik Teknoloji | -730,196,565 | 0 | 0.00 | 0.00 | 08/07/2025 | 8.67 | 0.00 |
| KRDMD | Kardemir (D) | -1,679,514,697 | 0 | 0.00 | 0.00 | Taksit : 21/06/2023 - 28/11/2023 | 31.44 | 0.00 |
| KTLEV | Katılımevime Tas. Fin. | 8,620,499,737 | 600,000,000 | 6.96 | 0.29 | | 57 | 0.51 |
| KUYAS | Kuyas Yatırım | 142,117,067 | 0 | 0.00 | 0.00 | 31/05/2017 | 72.6 | 0.00 |
| MAGEN | Margün Enerji | -1,171,643,948 | 0 | 0.00 | 0.00 | 12/04/2023 | 47.68 | 0.00 |
| MAVI | Mavi Giyim | 1,710,093,000 | 0 | 0.00 | 0.00 | 26/05/2025 | 42.32 | 0.00 |
| MGROS | Migros Ticaret | 6,467,130,000 | 650,000,000 | 10.05 | 3.59 | Avans : 13/11/2024 - 28/05/2025 | 603 | 0.60 |
| MIATK | Mia Teknoloji | -729,884,911 | 0 | 0.00 | 0.00 | | 39.4 | 0.00 |
| MPARK | MLP Sağlık | 5,536,663,000 | 0 | 0.00 | 0.00 | | 445.25 | 0.00 |
| OBAMS | Oba Makarnacılık | -765,370,575 | 0 | 0.00 | 0.00 | 22/12/2025 | 7.84 | 0.00 |
| ODAS | Odaş Elektrik | 503,153,062 | 0 | 0.00 | 0.00 | 29/05/2015 | 6.07 | 0.00 |
| OTKAR | Otokar | -1,458,959,000 | 0 | 0.00 | 0.00 | 03/04/2024 | 379.5 | 0.00 |
| OYAKC | Oyak Çimento | 8,762,754,000 | 0 | 0.00 | 0.00 | 30/10/2025 | 23.46 | 0.00 |
| PASEU | Pasifik Eurasia Lojistik | 1,099,516,599 | 0 | 0.00 | 0.00 | | 118 | 0.00 |
| PATEK | Pasifik Teknoloji | 1,165,805,522 | 0 | 0.00 | 0.00 | | 17.94 | 0.00 |
| PETKM | Petkim | -10,233,898,000 | 0 | 0.00 | 0.00 | | 17.77 | 0.00 |
| PGSUS | Pegasus | 13,750,218,852 | 0 | 0.00 | 0.00 | | 179.4 | 0.00 |
| QUAGR | QUA Granite Hayal Yapı | -341,387,209 | 0 | 0.00 | 0.00 | | 2.87 | 0.00 |
| RALYH | Ral Yatırım Holding | 2,317,482,860 | 0 | 0.00 | 0.00 | 26/05/1997 | 140 | 0.00 |
| REEDR | Reeder Teknoloji | -865,627,893 | 0 | 0.00 | 0.00 | | 6.38 | 0.00 |
| SAHOL | Sabancı Holding | 3,793,369,000 | 2,969,007,455 | 78.27 | 1.41 | 01/04/2026 | 95.7 | 1.48 |
| SASA | Sasa Polyester | -21,985,556,000 | 0 | 0.00 | 0.00 | | 2.26 | 0.00 |
| SISE | Şişe Cam | 9,877,537,000 | 1,800,000,000 | 18.22 | 0.59 | 01/06/2026 | 42.16 | 1.39 |
| SKBNK | Şekerbank | 2,078,375,000 | 0 | 0.00 | 0.00 | 24/06/2025 | 10.49 | 0.00 |
| SOKM | Şok Marketler Ticaret | -1,928,206,743 | 0 | 0.00 | 0.00 | Taksit : 01/07/2024 - 01/10/2024 | 58.6 | 0.00 |
| TABGD | TAB Gıda | 2,627,826,000 | 0 | 0.00 | 0.00 | 25/06/2025 | 253.75 | 0.00 |
| TAVHL | TAV Havalimanları | 2,815,880,000 | 1,311,437,953 | 46.57 | 3.61 | Taksit : 21/07/2026 - 22/09/2026 | 300.75 | 1.20 |
| TCELL | Turkcell | 17,604,007,000 | 0 | 0.00 | 0.00 | Taksit : 20/06/2025 - 26/12/2025 | 111.5 | 0.00 |
| THYAO | Türk Hava Yolları | 118,208,000,000 | 0 | 0.00 | 0.00 | Taksit : 16/06/2025 - 02/09/2025 | 297 | 0.00 |
| TKFEN | Tekfen Holding | -5,721,464,000 | 0 | 0.00 | 0.00 | 31/12/2025 | 80.5 | 0.00 |
| TOASO | Tofaş Oto. Fab. | 8,353,933,000 | 10,000,000,000 | 119.70 | 20.00 | 23/03/2026 | 304.25 | 6.57 |
| TRALT | Türk Altın İşletmeleri | 4,104,324,000 | 0 | 0.00 | 0.00 | 14/07/2023 | 55.4 | 0.00 |
| TRENI | TR Doğal Enerji | 705,701,000 | 0 | 0.00 | 0.00 | | 112.7 | 0.00 |
| TRMET | TR Anadolu Metal Madencilik | 1,951,629,000 | 0 | 0.00 | 0.00 | | 155.9 | 0.00 |
| TSKB | T.S.K.B. | 11,382,793,000 | 1,500,221,471 | 13.18 | 0.54 | 27/03/2026 | 12.35 | 4.34 |
| TSPOR | Trabzonspor Sportif | -1,787,151,727 | 0 | 0.00 | 0.00 | 26/07/2013 | 1.01 | 0.00 |
| TTKOM | Türk Telekom | 22,980,532,000 | 0 | 0.00 | 0.00 | 28/04/2022 | 61.55 | 0.00 |
| TTRAK | Türk Traktör | 454,804,634 | 0 | 0.00 | 0.00 | 02/04/2025 | 450.5 | 0.00 |
| TUKAS | Tukaş | 512,290,950 | 0 | 0.00 | 0.00 | | 2.36 | 0.00 |
| TUPRS | Tüpraş | 29,523,183,000 | 33,000,000,001 | 111.78 | 17.13 | Taksit : 16/03/2026 - 30/09/2026 | 248 | 6.91 |
| TUREX | Tureks Turizm Taşımacılık | 581,744,000 | 0 | 0.00 | 0.00 | | 6.92 | 0.00 |
| TURSG | Türkiye Sigorta | 19,425,013,374 | 0 | 0.00 | 0.00 | 28/08/2025 | 12.25 | 0.00 |
| ULKER | Ülker Bisküvi | 8,412,256,000 | 0 | 0.00 | 0.00 | 19/06/2025 | 119.9 | 0.00 |
| VAKBN | Vakıflar Bankası | 70,050,312,000 | 0 | 0.00 | 0.00 | 16/08/2018 | 35.86 | 0.00 |
| VESTL | Vestel | -23,572,961,000 | 0 | 0.00 | 0.00 | Taksit : 30/07/2021 - 30/09/2021 - 30/11/2021 | 28.58 | 0.00 |
| YEOTK | Yeo Teknoloji Enerji | 1,477,665,556 | 0 | 0.00 | 0.00 | | 42.06 | 0.00 |
| YKBNK | Yapı ve Kredi Bank. | 47,090,151,000 | 0 | 0.00 | 0.00 | 03/04/2024 | 37 | 0.00 |
| ZOREN | Zorlu Enerji | -14,707,184,000 | 0 | 0.00 | 0.00 | 24/06/2005 | 3 | 0.00 |

Sermaye Piyasası Kurulu'nun Yatırım Hizmetleri ve Faaliyetleri ile Yan Hizmetlere İlişkin Esaslar Hakkında Tebliğ'i Uyarınca Yayımlanan Uyarı Notu

Yasal Çekinceler

Burada yer alan yatırım bilgi, yorum ve tavsiyeleri yatırım danışmanlığı kapsamında değildir. Yatırım danışmanlığı hizmeti, yetkili kuruluşlar tarafından kişilerin risk ve getiri tercihleri dikkate alınarak kişiye özel sunulmaktadır. Burada yer alan yorum ve tavsiyeler ise genel niteliktedir. Bu tavsiyeler mali durumunuz ile risk ve getiri tercihlerinize uygun olmayabilir. Bu nedenle, sadece burada yer alan bilgilere dayanılarak yatırım kararı verilmesi beklentilerinize uygun sonuçlar doğurmayabilir.

Burada yer alan bilgiler Fiba Yatırım Menkul Değerler A.Ş. tarafından genel bilgilendirme amacı ile hazırlanmıştır. Burada yer alan yorum ve tavsiyeler, yorumda ve tavsiyede bulunanların kişisel görüşlerine dayanmaktadır. Herhangi bir yatırım aracının al/sat/tut önerisi ya da getiri vaadi olarak yorumlanmamalıdır. Tüm veriler, Fiba Yatırım Menkul Değerler A.Ş. tarafından güvenilir olduğuna inanılan kaynaklardan alınmıştır. Burada yer alan fiyatlar, veriler ve bilgilerin tam ve doğru olduğu garanti edilemez; içerik, haber vermeksizin değiştirilebilir. Bu kaynakların kullanılması nedeni ile ortaya çıkabilecek hatalardan veya zararlardan Fiba Yatırım Menkul Değerler A.Ş. ve/veya Fiba Yatırım Menkul Değerler A.Ş. çalışanları sorumlu değildir.