

## Piyasalarda Bugün İçin Bilmeniz Gerekenler...

### Ne Oldu?

- **Küresel piyasalarda risk algısını belirleyici olarak brent petrol fiyatı referans olmaya devam etmiş ve Hürmüz Boğazı'nın kapanmasıyla brent petrol \$100 seviyesi üzerinde fiyatlanmıştır.** ABD Başkanı Trump'ın petrol fiyatlarını düşürme amaçlı yaptığı açıklamalar ve ABD-UEA tarafından piyasa sürülecek petrol rezervleri fiyatı düşürmek için yeterli olmamıştır. Bölgede petrol ticaretin durması ve tanker saldırıları brent petrol fiyatının yükselmesine neden olmuştur. İran savaşı konusunda ABD Başkanı Trump'ın "Bu işi bitirene kadar buradan ayrılmayacağız ve bu çok hızlı olacak." açıklaması risk algısını bozmuştur.
- **ABD borsa endekslerinde brent petrol fiyatın \$100 seviyesine yaklaşması nedeniyle negatif fiyatlamalar** etkin olmuş ve **VIX** endişe endeksi 30 seviyesi altında (24.23) kalıcı olmuştur. **ABD 10 yıllık tahvil getirisi %4.237** seviyesine yükselmiştir. **Asya piyasalarında negatif** fiyatlamalar etkin olmuş ve **ABD vadeliileri negatif** açılışa işaret etmiştir
- **Brent petrol fiyatında yukarı yönlü hareket, DXY** endeksinin 99 seviyesi üzerinde (99.48) kalmasına neden olmuş ve **EURUSD** paritesi 1.1600 seviyesi altında (1.1539) kalıcı olmuştur. **USDJPY** paritesi güçlü \$ temasına bağlı olarak 159 üzerinde (159.037) fiyatlanmıştır.
- **DXY endeksinin tekrar 99 seviyesi üzerine çıkması, kıymetli metalleri negatif yönde etkilemiştir.** Altın 5125.67 – gümüş 83.97 düşük seviyelerini test etmiştir. **ALTIN/GÜMÜŞ** rasyosu 60 seviyesi üzerinde (60.70) hareket etmiştir. **Bitcoin**, \$69K - \$70K bölgesinde denge arayışını sürdürmüştür.
- **Borsa İstanbul 100 endeksi günü 13200.38 (%0.19)** seviyesinde kapatmıştır. **XBANK (-%0.62)** endeksi - **XUSIN** endeksi **(-%0.60) negatif** hareket etmiştir. Endeks 13000 seviyesi üzerinde kalıcı olurken, brent petrol fiyatı endeksin yönünü belirlemeye devam etmektedir. Fiyatlama brent yukarı endeks aşağı – brent aşağı endeks yukarı şeklinde devam etmektedir. Bu bağlamda endeksin 13000 üzerinde kalıcılığını brent petrolün \$90 seviyesi altında kalıcılığı belirleyecektir. Endeks için **55 günlük ortalamayı (13005) referans** olarak izlerken, olası geri çekilmeler ve geri toparlanma noktasında önemli olacaktır. **13000 üzerinde kalıcılık şartıyla 13200/250 denemesi devreye girebilir. Gün içi fiyatlama için brent petrol fiyatının izlenmesi gerekmektedir.** Endeks için aşağı yönlü açılış potansiyeli bekliyoruz.
- **Bugün günlerden TCMB faiz kararı olacaktır. Faiz kararında 50 baz puanlık sembolik/sinyal etkisi gösterecek ufak adımda istihdam ve büyümeyi desteklemek amacıyla faiz indirimi bekliyoruz.** Piyasanın genel eğilimi İran jeopolitik risk teması ve enerji maliyetlerinde artış kaynaklı olarak pas geçme yönündedir. Pas geçme durumu gerçekleşirse buna şaşmayacağımızı belirtmek isteriz.
- **Hisse senetleri anlık teknik önerilerimiz için bize ulaşabilirsiniz. BIST100 endeksinde öne çıkan hisse senetleri ve teknik seviyeler için teknik analiz bültenimizi inceleyebilirsiniz.**

## Piyasalarda Bugün İçin Bilmeniz Gerekenler...

## Günün Grafiği...

## BIMAS...

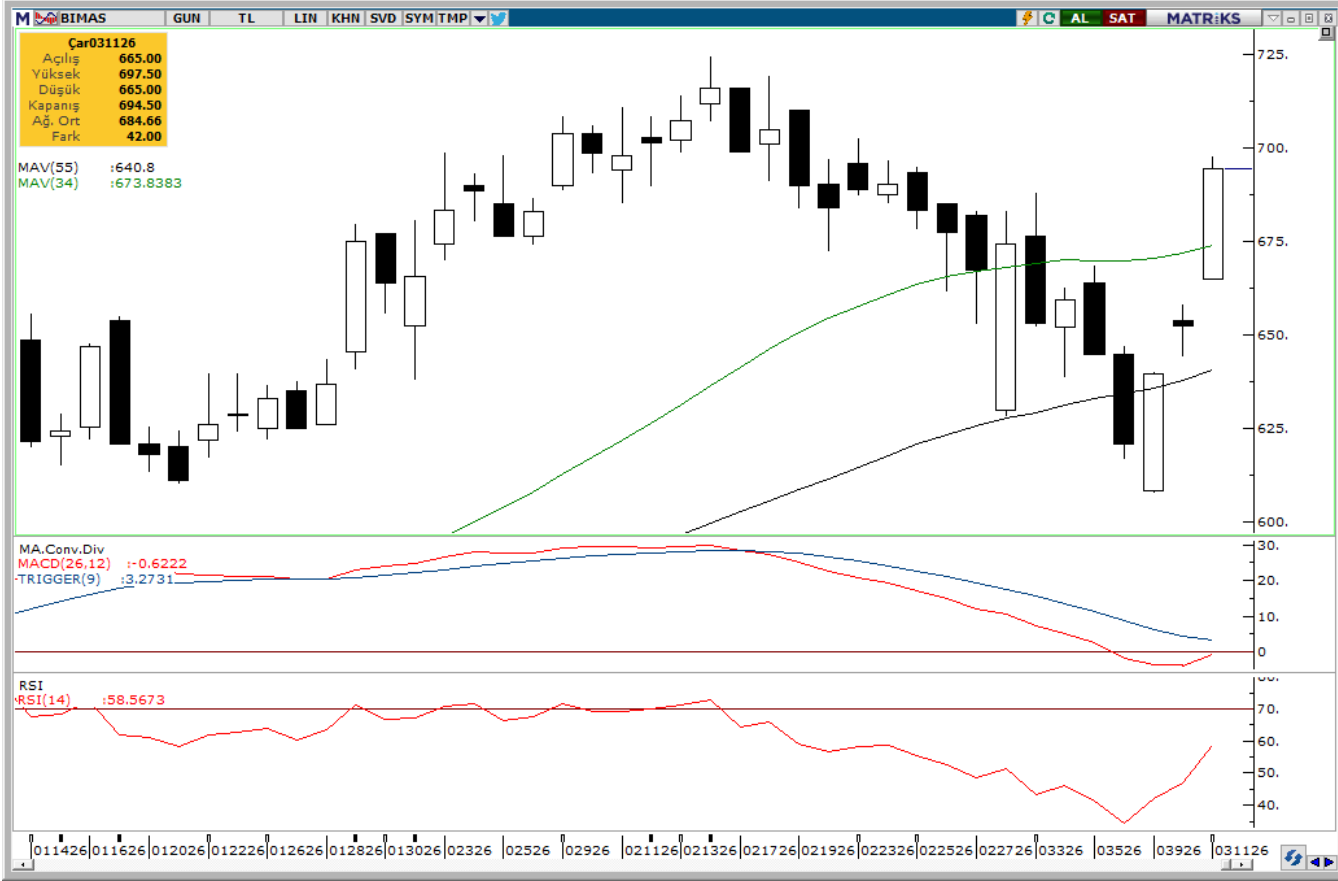

**BIMAS, 34 günlük ortalaması (673.83) üzerinde pozitif momentumuna devam etmektedir. Yukarı yönlü hareket için 700 seviyesi üzerindeki kalıcılığı takip ederken, olası geri çekilmelerde 34 Günlük ortalama referans alınabilir.**

**Kaynak:** Matriks

## Piyasa Ekranı – BIST100 Endeksi

En Çok Yükselenler				
Hisse	Önceki	Son	Net Değ.	% Değ.
KLRHO	163.00	179.30	16.30	10.00
YEOTK	42.06	46.26	4.20	9.99
BIMAS	652.50	694.50	42.00	6.44
BTCIM	5.79	6.15	0.36	6.22
PASEU	118.00	125.00	7.00	5.93
En Çok Düşenler				
Hisse	Önceki	Son	Net Değ.	% Değ.
ULKER	119.90	112.40	-7.50	-6.26
TSPOR	1.01	0.95	-0.06	-5.94
HALKB	49.24	46.58	-2.66	-5.40
GRSEL	341.00	322.75	-18.25	-5.35
KTLEV	57.00	54.00	-3.00	-5.26
En Çok İşlem Gören Hisseler(TL)				
Hisse	Hacim	Son	Net Değ.	% Değ.
THYAO	11,911,261,052	294.75	-2.25	-0.76
TUPRS	11,368,979,195	248.30	0.30	0.12
AKBNK	7,385,209,929	77.55	0.45	0.58
BIMAS	7,181,157,761	694.50	42.00	6.44
KTLEV	6,740,596,114	54.00	-3.00	-5.26
En Çok İşlem Gören Hisseler(Adet)				
Hisse	Miktar	Son	Net Değ.	% Değ.
SASA	1,510,312,795	2.20	-0.06	-2.65
TSPOR	583,546,919	0.95	-0.06	-5.94
ISCTR	437,914,046	14.60	-0.15	-1.02
CANTE	347,932,414	1.52	0.01	0.66
QUAGR	299,513,732	2.97	0.10	3.48
Seans İstatistikleri XU100				
	1.Seans	2.Seans	Gün Sonu	
<b>Artan Hisse Adedi</b>	31	53	36	
<b>Azalan Hisse Adedi</b>	66	44	62	
<b>Değişmeyen Hisse Adedi</b>	3	3	2	
<b>Toplam İş. Adedi</b>	2,813,927,221	3,162,044,974	5,975,972,195	
<b>Toplam İş. Hacmi</b>	63,163,651,578	81,475,925,260	144,639,576,839	

Endeksler				
Hisse	Önceki	Son	Net Değ.	% Değ.
XU100	13175.74	13200.38	24.64	0.19
XU030	14985.20	15023.45	38.25	0.26
XBANK	17704.00	17593.75	-110.25	-0.62
XUSIN	16607.90	16509.06	-98.84	-0.60
XUTUM	16381.81	16411.72	29.91	0.18
XU030 Hisse Senetleri				
Hisse	Önceki	Son	Net Değ.	% Değ.
AEFES	17.58	17.45	-0.13	-0.74
AKBNK	77.10	77.55	0.45	0.58
ASELS	334.25	335.75	1.50	0.45
ASTOR	195.10	193.00	-2.10	-1.08
BIMAS	652.50	694.50	42.00	6.44
DSTKF	1759.00	1814.00	55.00	3.13
EKGYO	21.60	21.04	-0.56	-2.59
ENKAI	93.45	90.70	-2.75	-2.94
EREGL	29.32	28.96	-0.36	-1.23
FROTO	112.10	111.60	-0.50	-0.45
GARAN	141.10	139.30	-1.80	-1.28
GUBRF	521.50	520.50	-1.00	-0.19
ISCTR	14.75	14.60	-0.15	-1.02
KCHOL	193.50	192.30	-1.20	-0.62
KRDMD	31.44	30.92	-0.52	-1.65
MGROS	603.00	603.00	0.00	0.00
PETKM	17.77	17.76	-0.01	-0.06
PGSUS	179.40	180.00	0.60	0.33
SAHOL	95.70	96.00	0.30	0.31
SASA	2.26	2.20	-0.06	-2.65
SISE	42.16	41.94	-0.22	-0.52
TAVHL	300.75	302.50	1.75	0.58
TCELL	111.50	109.10	-2.40	-2.15
THYAO	297.00	294.75	-2.25	-0.76
TOASO	304.25	304.50	0.25	0.08
TRALT	55.40	53.45	-1.95	-3.52
TTKOM	61.55	61.70	0.15	0.24
TUPRS	248.00	248.30	0.30	0.12
ULKER	119.90	112.40	-7.50	-6.26
YKBNK	37.00	36.64	-0.36	-0.97

## Şirket Haberleri - KAP

### ❑ AHGAZ Ahlatıcı Doğal Gaz Dağıtım Enerji Ve Yatırım A.Ş.

11.03.2026 (bugün) tarihinde Borsa İstanbul A.Ş. nezdinde pay başına 23,48 TL – 23,50 TL fiyat aralığından (ağırlıklı ortalama 23,482 TL) toplam 50.000 adet pay geri alınmıştır. Şirketimizin 27.12.2023, 14.02.2025, 20.03.2025 ve 29.08.2025 tarihli Yönetim Kurulu kararları ile geri alınan paylarla birlikte sahip olduğu AHGAZ payları toplamı 61.499.445 adede ulaşmıştır. (Şirket sermayesine oranı %2,3654)

## Ekonomik Takvim

### 12 Mart 2026 Perşembe

Saat	Ülke	Veri	Dönem	Beklenti	Önceki
12:30	İngiltere	BoE Başkanı Bailey Konuşuyor			
14:00	Türkiye	Türkiye Bir Hafta Vadeli Repo Faiz Oranı	Mart	%37,00	%37,00
15:30	ABD	İşsizlik Haklarından Yararlanma Başvuruları		214K	213K
15:30	ABD	İnşaat Başlangıçları (Aylık)	Ocak		%6,2
15:30	ABD	İnşaat İzinleri	Ocak	1,420M	1,455M
15:30	ABD	Konut İnşaat Başlangıçları	Ocak	1,340M	1,404M
15:30	ABD	Devam Eden İşsizlik Sigortası Başvuruları		1.850K	1.868K

## Temettü

HİSSE	AD	2024 NET KAR (TL MN)	BRÜT NAKİT TEMETTÜ (TL MN)	TEMETTÜ DAĞITIM ORANI %	HİSSE BAŞINA BRÜT NAKİT TEMETTÜ (TL)	TEMETTÜ TARİHİ	HİSSE FİYAT	TEMETTÜ VERİMİ %
AEFES	Anadolu Efes	8,956,856,000	2,010,197,368	22.44	0.34	Taksit : 13/05/2026 - 05/10/2026	17.45	1.95
AGHOL	Anadolu Grubu Holding	2,505,918,000	0	0.00	0.00	28/05/2025	29.42	0.00
AKBNK	Akbank	57,247,061,000	11,449,360,000	20.00	2.20	26/03/2026	77.55	2.84
AKSA	Aksa	4,016,418,000	2,253,300,000	56.10	0.58	03/04/2026	10.29	5.64
AKSEN	Aksa Enerji	3,652,368,390	0	0.00	0.00	06/06/2024	72.05	0.00
ALARK	Alarko Holding	-1,223,149,000	0	0.00	0.00	17/04/2025	93.45	0.00
ALTNY	Altnay Savunma	163,432,188	0	0.00	0.00		15.16	0.00
ANSGR	Anadolu Sigorta	12,732,402,652	2,750,000,000	21.60	1.38	01/04/2026	27.8	4.95
ARCLK	Arçelik	-8,355,688,000	0	0.00	0.00	25/09/2023	113.1	0.00
ASELS	Aselsan	29,949,517,000	0	0.00	0.00	25/11/2025	335.75	0.00
ASTOR	Astor Enerji	7,668,909,328	0	0.00	0.00	18/08/2025	193	0.00
BALSU	Balsu Gıda	-509,156,016	0	0.00	0.00	14/11/2025	14.26	0.00
BIMAS	Bim Mağazalar	18,632,108,000	0	0.00	0.00	Taksit : 18/06/2025 - 17/09/2025 - 17/12/2025	694.5	0.00
BRSAN	Borusan Boru Sanayi	1,271,661,000	0	0.00	0.00	16/05/2019	536.5	0.00
BRYAT	Borusan Yat. Paz.	4,640,573,020	4,672,850,941	100.70	166.15		2255	7.37
BSOKE	Batsöke Çimento	-120,381,000	0	0.00	0.00	27/05/2015	34.82	0.00
BTCIM	Bati Çimento	-228,757,000	0	0.00	0.00	06/06/2016	6.15	0.00
CANTE	Çan2 Termik	-1,708,553,002	0	0.00	0.00		1.52	0.00
COLA	Coca Cola İçecek	14,072,351,000	4,001,252,401	28.43	1.43	12/05/2026	71	2.01
CIMSA	Çimsa	3,102,162,000	700,000,000	22.56	0.74	01/04/2026	48.7	1.52
CWENE	Cw Enerji	2,215,087,500	0	0.00	0.00		29.1	0.00
DAPGM	DAP Gayrimenkul	1,043,609,929	0	0.00	0.00		11.76	0.00
DOAS	Doğuş Otomotiv	3,141,080,000	6,600,000,000	210.12	30.00		199.3	15.05
DOHOL	Doğan Holding	1,792,287,000	0	0.00	0.00	01/09/2025	21.46	0.00
DSTKF	Destek Finans Faktoring	3,765,780,000	0	0.00	0.00		1814	0.00
ECILC	Eczacıbaşı İlaç	2,088,766,000	0	0.00	0.00	14/05/2025	115.5	0.00
EFOR	Efor Yatırım	2,248,383	0	0.00	0.00	15/08/2025	18.5	0.00
EGEEN	Ege Endüstri	-94,883,000	0	0.00	0.00	28/03/2025	5912.5	0.00
EKGYO	Emlak Konut GMYO	4,784,972,000	2,280,000,000	47.65	0.60	24/06/2026	21.04	2.85
ENERY	Enerya Enerji	3,273,095,742	0	0.00	0.00	11/08/2025	9.15	0.00
ENJSA	Enerjisa Enerji	3,171,282,000	5,999,830,353	189.19	5.08	13/04/2026	115	4.42
ENKAI	Enka İnşaat	36,183,302,000	24,500,000,000	67.71	4.08	Avans : 11/06/2025 - 08/10/2025 - 14/01/2026 - 08/04/2026	90.7	4.50
EREGL	Ereğli Demir Çelik	511,801,000	3,850,000,000	752.25	0.55		28.96	1.90
EUPWR	Europower Enerji	600,390,000	0	0.00	0.00		36.68	0.00
FENER	Fenerbahçe Futbol	-1,530,746,790	0	0.00	0.00	31/10/2012	2.89	0.00
FROTO	Ford Otosan	33,986,135,000	12,773,124,000	37.58	3.64	16/03/2026	111.6	3.26
GARAN	Garanti Bankası	110,604,633,000	22,120,926,647	20.00	5.27	07/04/2026	139.3	3.78
GENIL	Gen İlaç	814,437,233	217,792,667	26.74	0.05		9.45	0.51
GESAN	Girişim Elektrik Sanayi	903,415,000	0	0.00	0.00		45.66	0.00
GLRMK	Gülermak Ağır Sanayi	4,279,432,663	0	0.00	0.00		158.9	0.00
GRSEL	Gür-Sel Turizm Taşımıcılık	2,889,090,362	0	0.00	0.00	Taksit : 18/07/2025 - 25/07/2025	322.75	0.00
GRTHO	Grainturk Holding	1,796,484,878	0	0.00	0.00	Taksit : 22/07/2024 - 13/09/2024 - 13/12/2024	264.5	0.00
GSRAY	Galatasaray Sportif	-443,519,892	0	0.00	0.00	01/11/2010	1.13	0.00
GUBRF	Gübre Fabrik.	6,897,722,334	0	0.00	0.00	29/07/2016	520.5	0.00
HALKB	T. Halk Bankası	27,130,696,000	0	0.00	0.00	15/08/2018	46.58	0.00
HEKTS	Hektaş	-4,046,103,535	0	0.00	0.00	02/12/2019	2.9	0.00
ISCTR	İş Bankası (C)	67,440,675,000	13,488,006,974	20.00	0.54	01/04/2026	14.6	3.70
ISMEN	İş Y. Men. Değ.	7,445,433,000	4,750,000,000	63.80	3.17	01/04/2026	44.52	7.11
IZENR	İzdemir Enerji	695,093,761	0	0.00	0.00		9.2	0.00
KCAER	Kocaer Çelik	473,482,682	0	0.00	0.00	02/07/2025	12.16	0.00

## Temettü

HİSSE	AD	2024 NET KAR (TL MN)	BRÜT NAKİT TEMETTÜ (TL MN)	TEMETTÜ DAĞITIM ORANI %	HİSSE BAŞINA BRÜT NAKİT TEMETTÜ (TL)	TEMETTÜ TARİHİ	HİSSE FİYAT	TEMETTÜ VERİMİ %
KCHOL	Koç Holding	22,001,000,000	17,320,183,682	78.72	6.83	25/03/2026	192.3	3.55
KLRHO	Kiler Holding	1,549,743,000	0	0.00	0.00		179.3	0.00
KONTR	Kontrolmatik Teknoloji	-730,196,565	0	0.00	0.00	08/07/2025	8.8	0.00
KRDMD	Kardemir (D)	-1,679,514,697	0	0.00	0.00	Taksit : 21/06/2023 - 28/11/2023	30.92	0.00
KTLEV	Katılmevım Tas. Fin.	8,620,499,737	600,000,000	6.96	0.29		54	0.54
KUYAS	Kuyas Yatırım	-1,311,891,342	0	0.00	0.00	31/05/2017	71.4	0.00
MAGEN	Margün Enerji	-1,615,841,810	0	0.00	0.00	12/04/2023	48.1	0.00
MAVI	Mavi Giyim	1,710,093,000	0	0.00	0.00	26/05/2025	41.14	0.00
MGROS	Migros Ticaret	6,467,130,000	650,000,000	10.05	3.59	Avans : 13/11/2024 - 28/05/2025	603	0.60
MIATK	Mia Teknoloji	-729,884,911	0	0.00	0.00		40.1	0.00
MPARK	MLP Sağlık	5,536,663,000	0	0.00	0.00		436.75	0.00
OBAMS	Oba Makarnacılık	-2,046,571,983	0	0.00	0.00	22/12/2025	7.72	0.00
ODAS	Odaş Elektrik	467,121,801	0	0.00	0.00	29/05/2015	6	0.00
OTKAR	Otokar	-1,458,959,000	0	0.00	0.00	03/04/2024	372	0.00
OYAKC	Oyak Çimento	8,762,754,000	0	0.00	0.00	30/10/2025	23.18	0.00
PASEU	Pasifik Eurasia Lojistik	1,099,516,599	0	0.00	0.00		125	0.00
PATEK	Pasifik Teknoloji	1,165,805,522	0	0.00	0.00		17.7	0.00
PETKM	Petkim	-10,233,898,000	0	0.00	0.00		17.76	0.00
PGSUS	Pegasus	13,750,218,852	0	0.00	0.00		180	0.00
QUAGR	QUA Granite Hayal Yapı	-1,245,917,365	0	0.00	0.00		2.97	0.00
RALYH	Ral Yatırım Holding	2,317,482,860	0	0.00	0.00	26/05/1997	143.3	0.00
REEDR	Reeder Teknoloji	-865,627,893	0	0.00	0.00		6.09	0.00
SAHOL	Sabancı Holding	3,793,369,000	2,969,007,455	78.27	1.41	01/04/2026	96	1.47
SASA	Sasa Polyester	-21,985,556,000	0	0.00	0.00		2.2	0.00
SISE	Şişe Cam	9,877,537,000	1,800,000,000	18.22	0.59	01/06/2026	41.94	1.40
SKBNK	Şekerbank	2,078,375,000	0	0.00	0.00	24/06/2025	10.82	0.00
SOKM	Şok Marketler Ticaret	-1,928,206,743	0	0.00	0.00	Taksit : 01/07/2024 - 01/10/2024	57.1	0.00
TABGD	TAB Gıda	2,627,826,000	0	0.00	0.00	25/06/2025	258	0.00
TAVHL	TAV Havalimanları	2,815,880,000	1,311,437,953	46.57	3.61	Taksit : 21/07/2026 - 22/09/2026	302.5	1.19
TCELL	Turkcell	17,604,007,000	0	0.00	0.00	Taksit : 20/06/2025 - 26/12/2025	109.1	0.00
THYAO	Türk Hava Yolları	118,208,000,000	0	0.00	0.00	Taksit : 16/06/2025 - 02/09/2025	294.75	0.00
TKFEN	Tekfen Holding	-5,721,464,000	0	0.00	0.00	31/12/2025	84.65	0.00
TOASO	Tofaş Oto. Fab.	8,353,933,000	10,000,000,000	119.70	20.00	23/03/2026	304.5	6.57
TRALT	Türk Altın İşletmeleri	4,104,324,000	0	0.00	0.00	14/07/2023	53.45	0.00
TRENI	TR Doğal Enerji	705,701,000	0	0.00	0.00		109.6	0.00
TRMET	TR Anadolu Metal Madencilik	1,951,629,000	0	0.00	0.00		150.8	0.00
TSKB	T.S.K.B.	11,382,793,000	1,500,221,471	13.18	0.54	27/03/2026	12.22	4.38
TSPOR	Trabzonspor Sportif	-1,787,151,727	0	0.00	0.00	26/07/2013	0.95	0.00
TTKOM	Türk Telekom	22,980,532,000	0	0.00	0.00	28/04/2022	61.7	0.00
TTRAK	Türk Traktör	454,804,634	0	0.00	0.00	02/04/2025	453.75	0.00
TUKAS	Tukaş	512,290,950	0	0.00	0.00		2.33	0.00
TUPRS	Tüpraş	29,523,183,000	33,000,000,001	111.78	17.13	Taksit : 16/03/2026 - 30/09/2026	248.3	6.90
TUREX	Tureks Turizm Taşımıcılık	608,941,000	0	0.00	0.00		7.1	0.00
TURSG	Türkiye Sigorta	19,425,013,374	0	0.00	0.00	28/08/2025	12.28	0.00
ULKER	Ülker Bisküvi	4,874,523,000	0	0.00	0.00	19/06/2025	112.4	0.00
VAKBN	Vakıflar Bankası	70,050,312,000	0	0.00	0.00	16/08/2018	35.52	0.00
VESTL	Vestel	-29,681,104,000	0	0.00	0.00	Taksit : 30/07/2021 - 30/09/2021 - 30/11/2021	28.1	0.00
YEOTK	Yeo Teknoloji Enerji	1,477,665,556	0	0.00	0.00		46.26	0.00
YKBNK	Yapı ve Kredi Bank.	47,090,151,000	0	0.00	0.00	03/04/2024	36.64	0.00
ZOREN	Zorlu Enerji	-14,707,184,000	0	0.00	0.00	24/06/2005	2.95	0.00

## Sermaye Piyasası Kurulu'nun Yatırım Hizmetleri ve Faaliyetleri ile Yan Hizmetlere İlişkin Esaslar Hakkında Tebliğ'i Uyarınca Yayımlanan Uyarı Notu

### Yasal Çekinceler

Burada yer alan yatırım bilgi, yorum ve tavsiyeleri yatırım danışmanlığı kapsamında değildir. Yatırım danışmanlığı hizmeti, yetkili kuruluşlar tarafından kişilerin risk ve getiri tercihleri dikkate alınarak kişiye özel sunulmaktadır. Burada yer alan yorum ve tavsiyeler ise genel niteliktedir. Bu tavsiyeler mali durumunuz ile risk ve getiri tercihlerinize uygun olmayabilir. Bu nedenle, sadece burada yer alan bilgilere dayanılarak yatırım kararı verilmesi beklentilerinize uygun sonuçlar doğurmayabilir.

Burada yer alan bilgiler Fiba Yatırım Menkul Değerler A.Ş. tarafından genel bilgilendirme amacı ile hazırlanmıştır. Burada yer alan yorum ve tavsiyeler, yorumda ve tavsiyede bulunanların kişisel görüşlerine dayanmaktadır. Herhangi bir yatırım aracının al/sat/tut önerisi ya da getiri vaadi olarak yorumlanmamalıdır. Tüm veriler, Fiba Yatırım Menkul Değerler A.Ş. tarafından güvenilir olduğuna inanılan kaynaklardan alınmıştır. Burada yer alan fiyatlar, veriler ve bilgilerin tam ve doğru olduğu garanti edilemez; içerik, haber vermeksizin değiştirilebilir. Bu kaynakların kullanılması nedeni ile ortaya çıkabilecek hatalardan veya zararlardan Fiba Yatırım Menkul Değerler A.Ş. ve/veya Fiba Yatırım Menkul Değerler A.Ş. çalışanları sorumlu değildir.