

Piyasalarda Bugün İçin Bilmeniz Gerekenler...

Ne Oldu?

- **ABD ile İran arasında devam eden ateşkes görüşmelerinde olumsuz haber akışları ve ABD Başkanı Trump'ın "Ya anlaşma, ya topyekûn yıkım" açıklaması risk algısını olumsuz etkilemiştir.** İran tarafında ise ateşkes görüşmelerinin ikinci turuna katılmama kararı ve Hürmüz Boğazı'nı kapatma aksiyonları süreç belirsizliğini tetiklemiştir. Tüm negatif haber akışına rağmen Brent petrol reaksiyonu göreceli sınırlı kalmıştır. Brent petrol \$90.0 üzerinde (\$91.27) hareket etmiş ve güçlü \$ teması tekrar devreye girmiştir. **EURUSD** paritesi 1.18 seviyesi (1.1761) altında baskılanmıştır. **ABD 10 yıllık tahvil getirisi %4.30** seviyesine (%4.266) yakın bulunmuştur.
- **ABD borsa endeksleri pozitif** hareket etmiş ve **Nasdaq** endeksi **pozitif** ayrışmasını sürdürmüştür. **VIX** endişe endeksi 18 seviyesi altında (17.48) hareket etmiş ve risk algısının iyileştiğine işaret etmiştir. **Asya piyasalarında pozitif** fiyatlamalar etkin olmuş ve **ABD vadeliileri negatif** açılışa işaret etmiştir
- **DXY** endeksinin **98.50** majör direnç seviyesine yaklaşması kıymetli metalleri olumsuz yönde etkilemiştir. **Altın \$4785 (\$4737.46 düşük) – gümüş \$80 (\$78.648 düşük) seviyesi üzerinde hareket etmiştir. ALTIN/GÜMÜŞ rasyosu 60 seviyesinde (59.77) dengelenmesini sürdürmüştür. Bitcoin pozitif** fiyatlamayla **\$74.0K - \$75.0K** bölgesinde (\$74.55K) salınımına devam etmiştir. **USDJPY** paritesi, 159 seviyesine (158.81) yakın hareket ederek risk algısında bir miktar bozulmaya işaret etmiştir.
- **Borsa İstanbul 100 endeksi günü 14587.93 (%2.72) seviyesinde** kapatmıştır. **XBANK (%5.63)** endeksi **pozitif** - **XUSIN** endeksi **(%1.31) pozitif** hareket etmiştir. Endeks **14601.12 yüksek** seviyesini test etmiş ve 14500 üzerinde kapanış sağlamıştır. Endeksin yukarı yönlü hareketinde **AKBNK – THYAO - BIMAS – SAHOL** etkili olmuştur. Endeks, ABD-İran görüşmelerinde Hürmüz Boğazı'nın tamamen açıldığına ilişkin haber akışıyla pozitif hareket etmiştir. Analizlerimizde belirttiğimiz **bir önceki zirve 14532.67 seviyesinde teknik olarak çift tepe** formasyonunun hızlı şekilde kırılması beklentimiz gerçekleşmiştir. ABD-İran ateşkes görüşmeleri devam ettiği sürece endeks tarafında rekor tazelemelerin daha sık frekansta olabileceğini düşünüyoruz. **Yukarı yönde 14660 – 14725 ve 14785** direnç seviyeleri izlenebilir. Geri çekilmelerde **14450 – 14400 ve 14300** (majör destek!) **destekleri devreye girebilir. Bu noktada endeks hareketini ABD-İran ateşkes görüşmelerine ilişkin haber akışı belirleyecektir.** Hisse senedi seçimi noktasında **Fibayatırım araştırma** tarafından hazırlanan **teknik önerilerimiz** takip edilebilir. Endeks için **aşağı** yönlü açılış potansiyeli bekliyoruz.

Piyasalarda Bugün İçin Bilmeniz Gerekenler...

Raporlar ve Yayınlar...

- MLP Sağlık değerlendirme raporunu okumak için [tıklayınız](#).
- Bist'te Yükseliş Trend Başlangıcı mı? izlemek için [tıklayınız](#).
- Borsa 48 Saat Geri Sayımında Ne Olacak? izlemek için [tıklayınız](#).
- Petkim Etilen Nafta Verileri raporumuzu okumak için [tıklayınız](#).
- Haftalık Şirket ve Sektör Notları raporumuzu okumak için [tıklayınız](#).
- Araştırma tarafından hazırlanan "Şirket Künyesi" raporlarımıza ulaşmak için [tıklayınız](#).
- Gübre Sektörü – BAGFS değerlendirmemizi izlemek için [tıklayınız](#).

1.Çeyrek 2026 Bilanço Tarihleri

Şirket Kodu	Tarih
TURSG	20.04.2026
ARCLK	22.04.2026
ASELS	28.04.2026
AKBNK	28.04.2026
LILAK	28.04.2026
GARAN	29.04.2026
YKBNK	29.04.2026
THYAO	29.04.2026
EBEBK	30.04.2026
CCOLA	04.05.2026
ENJSA	04.05.2026
AEFES	05.05.2026
ISCTR	05.05.2026
MGROS	05.05.2026
TUPRS	06.05.2026
SAHOL	06.05.2026
DOHOL	07.05.2026
AKSA	07.05.2026
ALBRK	07.05.2026
RGYAS	07.05.2026
KCHOL	08.05.2026
AGHOL	09.05.2026
ULKER	11.05.2026
ENKAI	11.05.2026
DOAS	11.05.2026

**Tarihler Kesin Değildir Değişiklik Gösterebilir.*

Piyasalarda Bugün İçin Bilmeniz Gerekenler...

Günün Grafiği...

XU100 Endeksi...

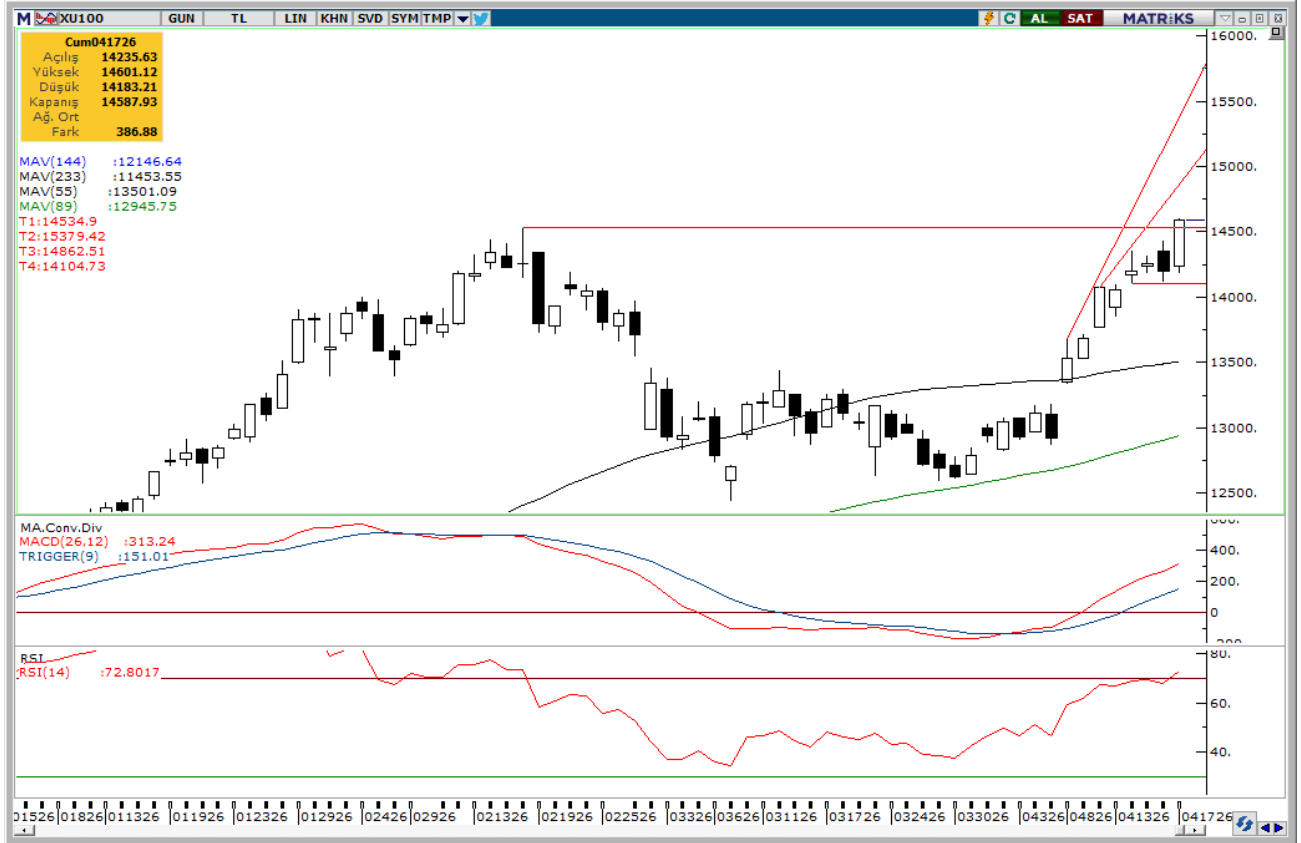

XU100 endeksi, rekor tazelemiş ve çift tepe formasyonu hızlı bir şekilde kırılmıştır. Yukarı yönde 14850 ve 15000 direnç seviyelerini takip ediyoruz. Geri çekilmelerde 14500 – 14400 ve 14300 destekleri gündeme gelebilir.

Kaynak: Matriks

Piyasa Ekranı – BIST100 Endeksi

En Çok Yükselenler				
Hisse	Önceki	Son	Net Değ.	% Değ.
EFOR	7.40	8.14	0.74	10.00
KLRHO	109.00	119.90	10.90	10.00
KONTR	11.93	13.12	1.19	9.97
REEDR	7.64	8.40	0.76	9.95
PSGYO	2.75	3.02	0.27	9.82
En Çok Düşenler				
Hisse	Önceki	Son	Net Değ.	% Değ.
TUPRS	268.00	253.00	-15.00	-5.60
PETKM	22.68	21.98	-0.70	-3.09
PATEK	22.38	21.80	-0.58	-2.59
KUYAS	91.20	89.30	-1.90	-2.08
CWENE	36.30	35.58	-0.72	-1.98
En Çok İşlem Gören Hisseler(TL)				
Hisse	Hacim	Son	Net Değ.	% Değ.
THYAO	35,570,677,074	329.00	11.75	3.70
SASA	34,005,255,624	3.14	0.08	2.61
YKBNK	15,254,096,577	39.30	1.82	4.86
ISCTR	14,631,400,961	15.11	0.67	4.64
AKBNK	13,834,492,750	83.55	5.45	6.98
En Çok İşlem Gören Hisseler(Adet)				
Hisse	Miktar	Son	Net Değ.	% Değ.
SASA	10,653,910,564	3.14	0.08	2.61
ISCTR	988,687,515	15.11	0.67	4.64
CANTE	888,979,174	1.77	0.06	3.51
PAHOL	581,551,110	1.65	0.07	4.43
KONTR	491,355,143	13.12	1.19	9.97
Seans İstatistikleri XU100				
	1.Seans	2.Seans	Gün Sonu	
Artan Hisse Adedi	66	87	88	
Azalan Hisse Adedi	34	10	11	
Değişmeyen Hisse Adedi	0	3	1	
Toplam İş. Adedi	8,844,464,661	10,825,471,161	19,669,935,822	
Toplam İş. Hacmi	78,579,316,507	208,721,924,895	287,301,241,402	

Endeksler				
Hisse	Önceki	Son	Net Değ.	% Değ.
XU100	14201.05	14587.93	386.88	2.72
XU030	16277.70	16723.23	445.53	2.74
XBANK	17574.83	18564.90	990.07	5.63
XUSIN	17579.20	17808.65	229.45	1.31
XUTUM	17850.78	18323.62	472.84	2.65
XU030 Hisse Senetleri				
Hisse	Önceki	Son	Net Değ.	% Değ.
AEFES	18.58	19.42	0.84	4.52
AKBNK	78.10	83.55	5.45	6.98
ASELS	411.00	414.00	3.00	0.73
ASTOR	192.00	196.70	4.70	2.45
BIMAS	746.00	765.00	19.00	2.55
DSTKF	2194.00	2276.00	82.00	3.74
EKGYO	20.96	22.34	1.38	6.58
ENKAI	103.80	108.00	4.20	4.05
EREGL	30.90	32.04	1.14	3.69
FROTO	105.90	109.30	3.40	3.21
GARAN	137.00	146.40	9.40	6.86
GUBRF	523.50	539.50	16.00	3.06
ISCTR	14.44	15.11	0.67	4.64
KCHOL	204.50	211.80	7.30	3.57
KRDMD	35.72	36.90	1.18	3.30
MGROS	659.50	673.00	13.50	2.05
PETKM	22.68	21.98	-0.70	-3.09
PGSUS	186.00	196.90	10.90	5.86
SAHOL	99.50	105.10	5.60	5.63
SASA	3.06	3.14	0.08	2.61
SISE	46.90	48.34	1.44	3.07
TAVHL	311.75	320.00	8.25	2.65
TCELL	117.30	120.50	3.20	2.73
THYAO	317.25	329.00	11.75	3.70
TOASO	288.25	294.50	6.25	2.17
TRALT	46.00	49.40	3.40	7.39
TTKOM	62.85	65.40	2.55	4.06
TUPRS	268.00	253.00	-15.00	-5.60
VAKBN	33.82	35.40	1.58	4.67
YKBNK	37.48	39.30	1.82	4.86

Şirket Haberleri - KAP

❑ CRFSA Carrefoursa Carrefour Sabancı Ticaret Merkezi A.Ş.

❑ SAHOL Hacı Ömer Sabancı Holding A.Ş.

Şirketimiz hakim ortağı Hacı Ömer Sabancı Holding A.Ş.'nin sahip olduğu Şirketimiz sermayesinin % 57,12'sine tekabül eden 72.988.465,33 TL nominal değerli payları ile diğer ana hissedarı Carrefour Nederland BV'nin sahip olduğu Şirketimiz sermayesinin %32,16'sına tekabül eden 41.098.010,02 TL nominal değerli payların (toplamda Şirketimiz sermayesinin %89,28'ine karşılık gelen payların) tamamının, Yeni Mağazacılık A.Ş.'ye devrine ilişkin olarak taraflar arasında anlaşmaya varıldığı ve bu kapsamda 17.04.2026 tarihinde bir Pay Devir Sözleşmesi imzalandığı Şirketimize bildirilmiştir. Söz konusu pay devir işlemleri sonrasında Şirketimizin yönetim kontrolü el değiştirecek olup; bu kapsamda pay alım teklifi yükümlülüğüne ilişkin olarak Yeni Mağazacılık A.Ş. tarafından Sermaye Piyasası Kurulu'nun II-26.1 sayılı Pay Alım Teklifi Tebliği'nin 18'inci maddesi uyarınca anılan yükümlülükten muafiyet tanınması amacıyla Kurul'a başvuruda bulunulacağı da tarafımıza bildirilmiştir. Devir işlemleri; Pay Devir Sözleşmesi'nde öngörülen, Rekabet Kurumu tarafından gerekli onayın alınması da dahil olmak üzere tüm kapanış koşullarının yerine getirilmesini takiben tamamlanacaktır.

❑ NATEN Naturel Yenilenebilir Enerji Ticaret A.Ş.

Şirketimiz Yönetim Kurulu'nun 21.03.2025 tarihli kararı ile başlatılan Pay Geri Alım Programı'nın, 17.04.2026 tarihli Yönetim Kurulu kararı çerçevesinde sonlandırılmasına karar verilmiştir.

❑ ALFAS Alfa Solar Enerji Sanayi ve Ticaret A.Ş.

Şirketimiz ile yurt içinde yerleşik bir müşterisi arasında güneş paneli satışına ilişkin KDV hariç yaklaşık olarak toplam 43.200.000,00 USD (Kırküçmilyonikiyüzbin Amerikan Doları) tutarında sipariş alınmıştır.

❑ ROYAL Royal Halı İplik Tekstil Mobilya Sanayi Ve Ticaret A.Ş.

Royal Halı İplik Tekstil Mobilya Sanayi ve Ticaret A.Ş.'nin (Şirket) 17/04/2026 tarihli özel durum açıklamasında belirtilen hususlar dikkate alınarak, Şirketin işlem sırası kapalı olan paylarının Kotasyon Yönergesi çerçevesinde kottan çıkarılmasına karar verilmiştir.

❑ AHGAZ Ahlatıcı Doğal Gaz Dağıtım Enerji Ve Yatırım A.Ş.

17.04.2026 (bugün) tarihinde Borsa İstanbul A.Ş. nezdinde pay başına 25,10 TL – 25,40 TL fiyat aralığından (ağırlıklı ortalama 25,295 TL) toplam 512.916 adet pay geri alınmıştır. Şirketimizin 27.12.2023, 14.02.2025, 20.03.2025 ve 29.08.2025 tarihli Yönetim Kurulu kararları ile geri alınan paylarla birlikte sahip olduğu AHGAZ payları toplamı 64.376.595 adede ulaşmıştır. (Şirket sermayesine oranı %2,4760)

❑ DOAS Doğuş Otomotiv Servis ve Ticaret A.Ş.

Şirketimizin 01.01.2026 - 31.03.2026 ara hesap dönemine ilişkin finansal raporlarının 11 Mayıs 2026 tarihinde kamuya açıklanması planlanmaktadır.

Ekonomik Takvim

*Piyasaları etkileyebilecek önemli bir veri bulunmamaktadır.

Temettü

HİSSE	AD	2025 NET KAR (TL MN)	BRÜT NAKİT TEMETTÜ (TL MN)	TEMETTÜ DAĞITIM ORANI %	HİSSE BAŞINA BRÜT NAKİT TEMETTÜ (TL)	TEMETTÜ TARİHİ	HİSSE FİYAT	TEMETTÜ VERİMİ %
AEFES	Anadolu Efes	8,956,856,000	2,010,197,368	22.44	0.34	Taksit : 13/05/2026 - 05/10/2026	19.42	1.75
AGHOL	Anadolu Grubu Holding	2,505,918,000	1,700,000,000	67.84	0.70	20/05/2026	32.04	2.18
AKBNK	Akbank	57,247,061,000	11,449,360,000	20.00	2.20	26/03/2026	83.55	2.64
AKSA	Aksa	4,016,418,000	2,253,300,000	56.10	0.58	03/04/2026	10.95	5.30
AKSEN	Aksa Enerji	3,652,368,390	0	0.00	0.00	06/06/2024	80.1	0.00
ALARK	Alarko Holding	-1,223,149,000	1,328,145,000	-108.58	3.05	04/05/2026	95.55	3.20
ALTNY	Altınay Savunma	163,432,188	0	0.00	0.00		15.96	0.00
ANSGR	Anadolu Sigorta	12,732,402,652	2,750,000,000	21.60	1.38	01/04/2026	28.34	4.85
ARCLK	Arçelik	-8,355,688,000	0	0.00	0.00	25/09/2023	118.7	0.00
ASELS	Aselsan	29,949,517,000	0	0.00	0.00	25/11/2025	414	0.00
ASTOR	Astor Enerji	7,668,909,328	0	0.00	0.00	18/08/2025	196.7	0.00
BALSU	Balsu Gıda	-509,156,016	0	0.00	0.00	14/11/2025	15.89	0.00
BIMAS	Bim Mağazalar	18,632,108,000	8,400,000,000	45.08	14.00	Taksit : 17/06/2026 - 16/09/2026 - 16/12/2026	765	1.83
BRSAN	Borusan Boru Sanayi	1,271,661,000	0	0.00	0.00	16/05/2019	566	0.00
BRYAT	Borusan Yat. Paz.	4,640,573,020	4,672,850,941	100.70	166.15	08/04/2026	2233	7.44
BSOKE	Batsöke Çimento	-120,381,000	0	0.00	0.00	27/05/2015	35	0.00
BTCIM	Bati Çimento	-228,757,000	0	0.00	0.00	06/06/2016	6.67	0.00
CANTE	Çan2 Termik	-1,708,553,002	0	0.00	0.00		1.77	0.00
CCOLA	Coca Cola İçecek	14,072,351,000	4,001,252,401	28.43	1.43	12/05/2026	79.15	1.81
CIMSA	Çimsa	3,102,162,000	700,000,000	22.56	0.74	01/04/2026	54.35	1.36
CVKMD	CVK Maden	141,411,396	0	0.00	0.00		36.4	0.00
CWENE	Cw Enerji	2,215,087,500	0	0.00	0.00		35.58	0.00
DAPGM	DAP Gayrimenkul	1,043,609,929	0	0.00	0.00		10.63	0.00
DOAS	Doğuş Otomotiv	3,141,080,000	6,600,000,000	210.12	30.00	Taksit : 13/04/2026 - 13/08/2026	190.9	15.72
DOHOL	Doğan Holding	1,792,287,000	0	0.00	0.00	01/09/2025	21.44	0.00
DSTKF	Destek Finans Faktoring	3,765,780,000	0	0.00	0.00		2276	0.00
ECILC	Eczacıbaşı İlaç	2,088,766,000	1,200,000,000	57.45	1.75	06/05/2026	91.45	1.91
EFOR	Efor Yatırım	2,248,383	0	0.00	0.00	15/08/2025	8.14	0.00
EKGYO	Emlak Konut GMYO	4,784,972,000	2,280,000,000	47.65	0.60	24/06/2026	22.34	2.69
ENERY	Enerya Enerji	3,273,095,742	0	0.00	0.00	11/08/2025	9.29	0.00
ENJSA	Enerjisa Enerji	3,171,282,000	5,999,830,353	189.19	5.08	13/04/2026	127	4.00
ENKAI	Enka İnşaat	36,183,302,000	24,500,000,000	67.71	4.08	Avans : 11/06/2025 - 08/10/2025 - 14/01/2026 - 08/04/2026	108	3.78
EREGL	Ereğli Demir Çelik	511,801,000	3,850,000,000	752.25	0.55		32.04	1.72
EUPWR	Europower Enerji	600,390,000	0	0.00	0.00		40.2	0.00
EUREN	Europen Endüstri	835,341,321	0	0.00	0.00		5.37	0.00
FENER	Fenerbahçe Futbol	-2,409,207,173	0	0.00	0.00	31/10/2012	3.21	0.00
FROTO	Ford Otosan	33,986,135,000	12,773,124,000	37.58	3.64	16/03/2026	109.3	3.33
GARAN	Garanti Bankası	110,604,633,000	22,120,926,647	20.00	5.27	07/04/2026	146.4	3.60
GENIL	Gen İlaç	814,437,233	217,792,667	26.74	0.05		10.34	0.47
GESAN	Girişim Elektrik Sanayi	903,415,000	0	0.00	0.00		47.56	0.00
GLRMK	Gülermak Ağır Sanayi	4,279,432,663	0	0.00	0.00		244.9	0.00
GRSEL	Gür-Sel Turizm Taşımacılık	2,889,090,362	150,000,000	5.19	1.47		324	0.45
GRTHO	Granturk Holding	1,796,484,878	112,267,814	6.25	0.90	Taksit : 22/05/2026 - 22/07/2026	255.5	0.35
GSRAY	Galatasaray Sportif	-1,032,646,092	0	0.00	0.00	01/11/2010	1.13	0.00
GUBRF	Gübre Fabrik.	5,275,520,771	0	0.00	0.00	29/07/2016	539.5	0.00
HALKB	T. Halk Bankası	27,130,696,000	0	0.00	0.00	15/08/2018	41.14	0.00
HEKTS	Hektaş	-4,046,103,535	0	0.00	0.00	02/12/2019	3.32	0.00
ISCTR	İş Bankası (C)	67,440,675,000	13,488,006,974	20.00	0.54	01/04/2026	15.11	3.57
ISMEN	İş Y. Men. Değ.	7,445,433,000	4,750,000,000	63.80	3.17	01/04/2026	45.8	6.91
IZENR	İzdemir Enerji	695,093,761	0	0.00	0.00		10.6	0.00

Temettü

HİSSE	AD	2025 NET KAR (TL MN)	BRÜT NAKİT TEMETTÜ (TL MN)	TEMETTÜ DAĞITIM ORANI %	HİSSE BAŞINA BRÜT NAKİT TEMETTÜ (TL)	TEMETTÜ TARİHİ	HİSSE FİYAT	TEMETTÜ VERİMİ %
KCHOL	Koç Holding	22,001,000,000	17,320,183,682	78.72	6.83	25/03/2026	211.8	3.22
KLRHO	Kiler Holding	2,715,798,000	0	0.00	0.00		119.9	0.00
KONTR	Kontrolmatik Teknoloji	-730,196,565	0	0.00	0.00	08/07/2025	13.12	0.00
KRDMD	Kardemir (D)	-1,679,514,697	0	0.00	0.00	Taksit : 21/06/2023 - 28/11/2023	36.9	0.00
KTLEV	Katılımev Tas. Fin.	8,620,499,737	800,000,000	9.28	0.39	Taksit : 28/04/2026 - 20/05/2026 - 23/06/2026 - 21/04/2026	85	0.45
KUYAS	Kuyas Yatırım	-1,311,891,342	0	0.00	0.00	31/05/2017	89.3	0.00
MAGEN	Margün Enerji	-1,615,841,810	0	0.00	0.00	12/04/2023	62.15	0.00
MAVI	Mavi Giyim	2,293,527,000	1,329,252,000	57.96	1.67	06/05/2026	45.4	3.69
MGROS	Migros Ticaret	6,467,130,000	1,475,000,000	22.81	8.15	Avans : 12/11/2025 - 13/05/2026	673	1.21
MIATK	Mia Teknoloji	-729,884,911	0	0.00	0.00		40.46	0.00
MPARK	MLP Sağlık	5,536,663,000	0	0.00	0.00		479	0.00
OBAMS	Oba Makarnacılık	-2,046,571,983	0	0.00	0.00	22/12/2025	8.2	0.00
ODAS	Odaş Elektrik	467,121,801	0	0.00	0.00	29/05/2015	7.21	0.00
OTKAR	Otokar	-1,458,959,000	0	0.00	0.00	03/04/2024	408.5	0.00
OYAKC	Oyak Çimento	8,762,754,000	0	0.00	0.00	30/10/2025	25.54	0.00
PAHOL	Pasifik Holding	4,566,020,425	0	0.00	0.00		1.65	0.00
PASEU	Pasifik Eurasia Lojistik	1,099,516,599	0	0.00	0.00		126	0.00
PATEK	Pasifik Teknoloji	1,165,805,522	0	0.00	0.00		21.8	0.00
PETKM	Petkim	-10,233,898,000	0	0.00	0.00		21.98	0.00
PGSUS	Pegasus	13,750,218,852	0	0.00	0.00		196.9	0.00
PSGYO	Pasifik GMYO	2,897,503,899	70,320,839	2.43	0.01	30/06/2026	3.02	0.34
QUAGR	QUA Granite Hayal Yapı	-1,245,917,365	0	0.00	0.00		4.1	0.00
RALYH	Ral Yatırım Holding	2,317,482,860	0	0.00	0.00	26/05/1997	319.75	0.00
REEDR	Reeder Teknoloji	-865,627,893	0	0.00	0.00		8.4	0.00
SAHOL	Sabancı Holding	3,793,369,000	2,969,007,455	78.27	1.41	01/04/2026	105.1	1.34
SARKY	Sarkuysan	346,921,814	352,941,200	101.74	0.35	18/05/2026	30.32	1.16
SASA	Sasa Polyester	-21,985,556,000	0	0.00	0.00		3.14	0.00
SISE	Şişe Cam	9,877,537,000	1,800,000,000	18.22	0.59	01/06/2026	48.34	1.22
SKBNK	Şekerbank	2,078,375,000	0	0.00	0.00	24/06/2025	13.2	0.00
SOKM	Şok Marketler Ticaret	-1,928,206,743	0	0.00	0.00	Taksit : 01/07/2024 - 01/10/2024	52.75	0.00
TABGD	TAB Gıda	2,627,826,000	0	0.00	0.00	25/06/2025	265.5	0.00
TAVHL	TAV Havalimanları	2,815,880,000	1,311,437,953	46.57	3.61	Taksit : 21/07/2026 - 22/09/2026	320	1.13
TCELL	Turkcell	17,604,007,000	8,800,000,000	49.99	4.00	09/12/2026	120.5	3.32
THYAO	Türk Hava Yolları	118,208,000,000	0	0.00	0.00	Taksit : 16/06/2025 - 02/09/2025	329	0.00
TKFEN	Tekfen Holding	-5,721,464,000	0	0.00	0.00	31/12/2025	120.8	0.00
TOASO	Tofaş Oto. Fab.	8,353,933,000	10,000,000,000	119.70	20.00	23/03/2026	294.5	6.79
TRALT	Türk Altın İşletmeleri	4,104,324,000	0	0.00	0.00	14/07/2023	49.4	0.00
TRENJ	TR Doğal Enerji	705,701,000	0	0.00	0.00		99.55	0.00
TRMET	TR Anadolu Metal Madencilik	1,951,629,000	0	0.00	0.00		141	0.00
TSKB	T.S.K.B.	11,382,793,000	1,500,221,471	13.18	0.54	27/03/2026	12.66	4.23
TTKOM	Türk Telekom	22,980,532,000	0	0.00	0.00	28/04/2022	65.4	0.00
TUKAS	Tukaş	512,290,950	0	0.00	0.00		2.58	0.00
TUPRS	Tüpraş	29,523,183,000	33,000,000,001	111.78	17.13	Taksit : 16/03/2026 - 30/09/2026	253	6.77
TUREX	Tureks Turizm Taşmacılık	608,941,000	0	0.00	0.00		9.08	0.00
TURSG	Türkiye Sigorta	19,425,013,374	3,000,000,000	15.44	0.30	27/08/2026	14.71	2.04
ULKER	Ülker Bisküvi	4,874,523,000	0	0.00	0.00	19/06/2025	124.8	0.00
VAKBN	Vakıflar Bankası	70,050,312,000	0	0.00	0.00	16/08/2018	35.4	0.00
VESTL	Vestel	-29,681,104,000	0	0.00	0.00	Taksit : 30/07/2021 - 30/09/2021 - 30/11/2021	30.08	0.00
YKBNK	Yapı ve Kredi Bank.	47,090,151,000	0	0.00	0.00	03/04/2024	39.3	0.00
ZOREN	Zorlu Enerji	-14,707,184,000	0	0.00	0.00	24/06/2005	3.21	0.00

Sermaye Piyasası Kurulu'nun Yatırım Hizmetleri ve Faaliyetleri ile Yan Hizmetlere İlişkin Esaslar Hakkında Tebliğ'i Uyarınca Yayımlanan Uyarı Notu

Yasal Çekinceler

Burada yer alan yatırım bilgi, yorum ve tavsiyeleri yatırım danışmanlığı kapsamında değildir. Yatırım danışmanlığı hizmeti, yetkili kuruluşlar tarafından kişilerin risk ve getiri tercihleri dikkate alınarak kişiye özel sunulmaktadır. Burada yer alan yorum ve tavsiyeler ise genel niteliktedir. Bu tavsiyeler mali durumunuz ile risk ve getiri tercihlerinize uygun olmayabilir. Bu nedenle, sadece burada yer alan bilgilere dayanılarak yatırım kararı verilmesi beklentilerinize uygun sonuçlar doğurmayabilir.

Burada yer alan bilgiler Fiba Yatırım Menkul Değerler A.Ş. tarafından genel bilgilendirme amacı ile hazırlanmıştır. Burada yer alan yorum ve tavsiyeler, yorumda ve tavsiyede bulunanların kişisel görüşlerine dayanmaktadır. Herhangi bir yatırım aracının al/sat/tut önerisi ya da getiri vaadi olarak yorumlanmamalıdır. Tüm veriler, Fiba Yatırım Menkul Değerler A.Ş. tarafından güvenilir olduğuna inanılan kaynaklardan alınmıştır. Burada yer alan fiyatlar, veriler ve bilgilerin tam ve doğru olduğu garanti edilemez; içerik, haber vermeksizin değiştirilebilir. Bu kaynakların kullanılması nedeni ile ortaya çıkabilecek hatalardan veya zararlardan Fiba Yatırım Menkul Değerler A.Ş. ve/veya Fiba Yatırım Menkul Değerler A.Ş. çalışanları sorumlu değildir.