

Piyasalarda Bugün İçin Bilmeniz Gerekenler...

Ne Oldu?

- **ABD-İsrail-İran** savaşında odak noktası Hürmüz Boğazı olmuş ve İsrail tarafından yapılan son açıklamada boğazın açılması için ABD saldırılarının haftalarca sürebileceği yer almıştır. Mevcut durumda savaş enerji savaşına dönüşmüş ve artan enerji maliyetlerine çözüm olarak Hürmüz Boğazı'nın kontrol edilmesi ve ivedi olarak açılması gerekliliği öne çıkmıştır. ABD Başkanı Trump, Hürmüz Boğazı'nın tamamen açılması için İran'a 48 saat süre tanımış ve İran karşılık olarak elektrik santrallerinin vurulması durumunda ABD ve İsrail altyapı hedeflerini vuracağını belirtmiştir. Enerji savaşına bağlı olarak brent petrol fiyatı 110 seviyesine yakın hareket etmiş ve güçlü \$ temasında DXY endeksi 100 seviyesine yakın (99.66) fiyatlanmıştır. Risk algısında kötüleşme güçlü \$ temasına neden olmuş fakat EURUSD paritesi buna rağmen 1.1550 seviyesinde dengelenmiştir. **Altın ve gümüş fiyatlamalarında satış baskısı** devam etmiş ve altın 4500 (düşük 4320.56) – gümüş 70 (düşük 64.63) seviyesi altında kalıcı olmuştur. Piyasanın genel fiyatlama stratejisinde brent petrol yukarı (aşağı) altın – gümüş aşağı (yukarı) etkin olmaya devam etmiştir. **ALTIN/GÜMÜŞ** rasyosu 65 seviyesi üzerinde kalıcılığını (66.48) sürdürmüştür. **Bitcoin**, negatif fiyatlamayla \$70K altında kalıcı olmuş ve \$68K seviyesinde dengelenmiştir.
- Cuma günü ABD borsa endekslerinde negatif fiyatlamalar öne çıkmış ve **VIX** endişe endeksi 25.09 seviyesinden 26.78 seviyesine yükselmiştir. **ABD 10 yıllık tahvil getirisi** risk algısında bozulmaya bağlı olarak %4.386 seviyesine yükselmiştir. **Asya piyasalarında negatif** fiyatlamalar etkin olmuş ve **ABD vadeliileri negatif** açılışa işaret etmiştir
- **Borsa İstanbul 100 endeksi günü 13047.72 (-%0.51)** seviyesinde kapatmıştır. **XBANK (-%1.84)** endeksi **negatif** - **XUSIN** endeksi **(-%0.07) yatay** hareket etmiştir. Endeks 13000 psikolojik seviyesi üzerinde kalmış fakat aşağı yönlü harekete yüksek brent petrol fiyatı neden olmuştur. Endeks tarafında BIMAS – KCHOL – FROTO pozitif katkı / ASELS – AKBNK negatif katkı sağlamıştır. Fiyatlama için brent petrol belirleyici olmuş ve brent yukarı (aşağı) – borsa aşağı (yukarı) stratejisi devam etmiştir. Endeks için takip ettiğimiz **55 günlük ortalama 13207 seviyesi altında kapanış teknik olarak zayıflığa işaret etmiştir**. Yukarı yönlü senaryoda **55 günlük ortalamanın doğru çıkışlar ön planda olabilir**. Aşağı yön senaryosunda **55 günlük ortalamanın altında kalıcılıkla beraber 12850 – 12750 bölgesine geri çekilme** beklenebilir. İran jeopolitik risk temasına bağlı haber akışı ve bunun brent petrol fiyatına yansımalarıyla endeks fiyatlaması netleşecektir. Endeks için aşağı yönlü açılış potansiyeli bekliyoruz.
- **Hisse senetleri anlık teknik önerilerimiz için bize ulaşabilirsiniz. BIST100 endeksinde** öne çıkan hisse senetleri ve teknik seviyeler için **teknik analiz bültenimizi** inceleyebilirsiniz.

Piyasalarda Bugün İçin Bilmeniz Gerekenler...

Günün Grafiği...

EKGYO...

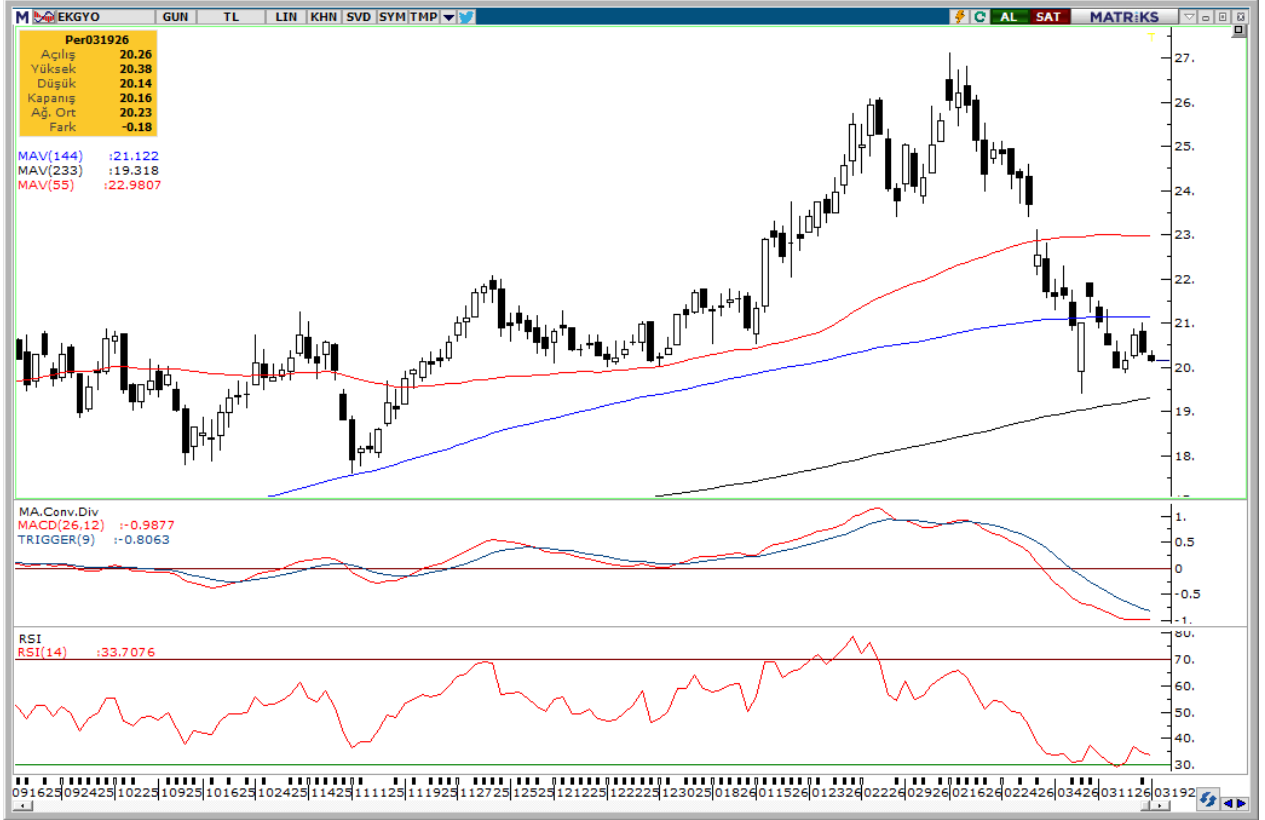

EKGYO hisse senedi 27 seviyesinden başladığı düşüş trendine devam etmiş ve 144 günlük ortalama (21.12) majör direnç seviyesi altında kalıcı olmuştur. Aşağı yönde 233 günlük ortalama 19.318 seviyesi major destek olarak takip edilebilir. Yukarı yönde normalleşme için 144 günlük ortalamaya doğru çıkış izlenebilir. Mevcut durumda 144 ve 233 günlük ortalamalar arasında salınım yapması beklenebilir.

Kaynak: Matriks

Piyasa Ekranı – BIST100 Endeksi

En Çok Yükselenler				
Hisse	Önceki	Son	Net Değ.	% Değ.
REEDR	8.12	8.93	0.81	9.98
DOAS	196.00	206.50	10.50	5.36
MIATK	37.82	39.80	1.98	5.24
ANSGR	27.54	28.94	1.40	5.08
ENJSA	119.20	124.60	5.40	4.53
En Çok Düşenler				
Hisse	Önceki	Son	Net Değ.	% Değ.
EFOR	12.53	11.28	-1.25	-9.98
KLRHO	129.60	119.20	-10.40	-8.02
TRALT	49.08	46.52	-2.56	-5.22
GUBRF	512.50	490.00	-22.50	-4.39
ECILC	121.00	115.70	-5.30	-4.38
En Çok İşlem Gören Hisseler(TL)				
Hisse	Hacim	Son	Net Değ.	% Değ.
TUPRS	6,006,407,064	253.25	-1.50	-0.59
ASELS	4,341,241,450	338.75	-10.00	-2.87
KTLEV	3,795,425,344	63.50	1.50	2.42
SISE	3,352,066,695	44.26	0.44	1.00
THYAO	3,346,042,209	289.50	-1.25	-0.43
En Çok İşlem Gören Hisseler(Adet)				
Hisse	Miktar	Son	Net Değ.	% Değ.
SASA	450,987,250	2.42	0.01	0.41
ISCTR	192,390,037	13.95	-0.23	-1.62
GSRAY	183,995,204	1.11	-0.05	-4.31
CANTE	168,112,727	1.57	0.03	1.95
REEDR	76,231,263	8.93	0.81	9.98
Seans İstatistikleri XU100				
	1.Seans	2.Seans	Gün Sonu	
Artan Hisse Adedi	46	0	46	
Azalan Hisse Adedi	50	0	50	
Değişmeyen Hisse Adedi	4	100	4	
Toplam İş. Adedi	2,243,482,271	0	2,243,482,271	
Toplam İş. Hacmi	65,373,672,643	0	65,373,672,643	

Endeksler				
Hisse	Önceki	Son	Net Değ.	% Değ.
XU100	13115.13	13047.72	-67.41	-0.51
XU030	14963.17	14847.03	-116.14	-0.78
XBANK	17005.58	16693.04	-312.54	-1.84
XUSIN	16466.45	16455.42	-11.03	-0.07
XUTUM	16387.89	16354.31	-33.58	-0.20
XU030 Hisse Senetleri				
Hisse	Önceki	Son	Net Değ.	% Değ.
AEFES	17.51	17.52	0.01	0.06
AKBNK	75.70	73.60	-2.10	-2.77
ASELS	348.75	338.75	-10.00	-2.87
ASTOR	185.20	187.30	2.10	1.13
BIMAS	675.00	692.00	17.00	2.52
DSTKF	1840.00	1844.00	4.00	0.22
EKGYO	20.34	20.16	-0.18	-0.88
ENKAI	96.20	92.95	-3.25	-3.38
EREGL	28.28	27.90	-0.38	-1.34
FROTO	105.70	109.80	4.10	3.88
GARAN	135.80	135.10	-0.70	-0.52
GUBRF	512.50	490.00	-22.50	-4.39
ISCTR	14.18	13.95	-0.23	-1.62
KCHOL	189.70	194.50	4.80	2.53
KRDMD	30.14	29.40	-0.74	-2.46
MGROS	592.50	584.00	-8.50	-1.43
PETKM	20.24	20.32	0.08	0.40
PGSUS	178.50	177.50	-1.00	-0.56
SAHOL	93.20	92.55	-0.65	-0.70
SASA	2.41	2.42	0.01	0.41
SISE	43.82	44.26	0.44	1.00
TAVHL	292.50	286.00	-6.50	-2.22
TCELL	108.50	106.60	-1.90	-1.75
THYAO	290.75	289.50	-1.25	-0.43
TOASO	308.50	310.25	1.75	0.57
TRALT	49.08	46.52	-2.56	-5.22
TTKOM	59.25	59.15	-0.10	-0.17
TUPRS	254.75	253.25	-1.50	-0.59
ULKER	112.20	112.50	0.30	0.27
YKBNK	35.44	34.78	-0.66	-1.86

Şirket Haberleri - KAP

❑ BEYAZ Beyaz Filo Oto Kiralama A.Ş.

Şirketimiz tarafından 18.03.2026 tarihinde yapılan özel durum açıklamasına ilave açıklama gereği duyulmuştur. Edirne ili özelinde 2025 yılında planlamış olduğumuz ek otomotiv yatırımlarımızı piyasa koşulları dikkate alınarak durdurulması, mevcut yatırımlar ile devam edilmesi kararı alınmıştır. Bu bağlamda, Edirne ili yatırım planlarımızın bir kısmını içeren Chery ve Omoda&Jaecoo yetkili satış ve servis bayiliği konusunda karşılıklı anlaşma neticesinde sona erdirmiş bulunuyoruz. İlgili karar Edirne ili yatırımlarımızı kapsamakta olup, şirketimiz uzun vadeli büyüme stratejileri doğrultusunda pazar payını ve lider konumunu güçlendirecek şekilde Chery ve Omoda&Jaecoo markaları ile ilerleyen dönemlerde yeni iş birliği fırsatlarını değerlendirmeye devam etmektedir.

❑ BIST Pay Değişiklikleri

BIST 30 ENDEKSİ

ALINACAK PAYLAR		ÇIKARILACAK PAYLAR		YEDEK PAYLAR	
1	VAKBN VAKIFLAR BANKASI	1	ULKER ULKER BISKUVİ	1	ULKER ULKER BISKUVİ
				2	OYAKC OYAK CIMENTO
				3	HALKB T. HALK BANKASI

BIST 50 ENDEKSİ

ALINACAK PAYLAR		ÇIKARILACAK PAYLAR		YEDEK PAYLAR	
1	CANTE CAN2 TERMİK	1	DOHOL DOĞAN HOLDING	1	AKSEN AKSA ENERJİ
2	TURSG TÜRKİYE SİGORTA	2	SOKM SOK MARKETLER TİCARET	2	FENER FENERBAHÇE FUTBOL
				3	ENERY ENERYA ENERJİ

BIST 100 ENDEKSİ

ALINACAK PAYLAR		ÇIKARILACAK PAYLAR		YEDEK PAYLAR	
1	CVKMD CVK MADEN	1	EĞEEN EĞE ENDÜSTRİ	1	BERA BERA HOLDING
2	EUREN EUROPEAN ENDÜSTRİ	2	KCAER KOCAER ÇELİK	2	İEYHO İSİKLAR ENERJİ YAPILAR
3	PAHOL PASİFİK HOLDING	3	TSPOR TRABZON SPOR SPORTİF	3	LINK LINK BİLGİSAYAR
4	PSGYO PASİFİK GMYO	4	TTRAK TÜRK TRAKTOR		
5	SARKY SARKUYSAN	5	YEOTK YEO TEKNOLOJİ ENERJİ		

BIST 500 ENDEKSİ

ALINACAK PAYLAR		ÇIKARILACAK PAYLAR		YEDEK PAYLAR	
1	AKHAN AKHAN UN	1	CUSAN CUHADAROĞLU METAL	1	FADE FADE GIDA
2	AKSUE AKSU ENERJİ	2	DERİM DERİMOD	2	PKART PLASTİK KART
3	ARFYE ARF BİO YENİLENEBİLİR ENERJİ	3	EĞSER EĞE SERAMİK	3	ERBOS ERBOSAN
4	ATATR ATA TURİZM	4	ERBOS ERBOSAN		
5	BESTE BEST BRANDS ENERJİ	5	FADE FADE GIDA		
6	FRMPL FORMUL PLASTİK VE METAL	6	KRTEK KARSU TEKSTİL		
7	MEYSU MEYSU GIDA	7	LUKSK LUKS KADİFE		
8	NETCD NETCAD YAZILIM	8	OBASE OBASE BİLGİSAYAR		
9	UCAYM UCAY MÜHENDİSLİK	9	PKART PLASTİK KART		
10	YESİL YESİL YATIRIM HOLDİNG	10	TSGYO TSKB GMYO		
11	ZGYO Z GMYO	11	VKİNG VİKİNG KAGİT		

Ekonomik Takvim

23 Mart 2026 Pazartesi

Saat	Ülke	Veri	Dönem	Beklenti	Önceki
17:00	ABD	İnşaat Harcamaları (Aylık)	Ocak	%0,1	%0,3
20:00	ABD	Atlanta FED GDPNow (1. Çeyrek)		%2,3	%2,3

Temettü

HİSSE	AD	2025 NET KAR (TL MN)	BRÜT NAKİT TEMETTÜ (TL MN)	TEMETTÜ DAĞITIM ORANI %	HİSSE BAŞINA BRÜT NAKİT TEMETTÜ (TL)	TEMETTÜ TARİHİ	HİSSE FİYAT	TEMETTÜ VERİMİ %
AEFES	Anadolu Efes	8,956,856,000	2,010,197,368	22.44	0.34	Taksit : 13/05/2026 - 05/10/2026	17.52	1.94
AGHOL	Anadolu Grubu Holding	2,505,918,000	0	0.00	0.00	28/05/2025	29.32	0.00
AKBNK	Akbank	57,247,061,000	11,449,360,000	20.00	2.20	26/03/2026	73.6	2.99
AKSA	Aksa	4,016,418,000	2,253,300,000	56.10	0.58	03/04/2026	11.1	5.23
AKSEN	Aksa Enerji	3,652,368,390	0	0.00	0.00	06/06/2024	77.95	0.00
ALARK	Alarko Holding	-1,223,149,000	1,328,145,000	-108.58	3.05	04/05/2026	89.7	3.40
ALTNY	Altınay Savunma	163,432,188	0	0.00	0.00		15.1	0.00
ANSGR	Anadolu Sigorta	12,732,402,652	2,750,000,000	21.60	1.38	01/04/2026	28.94	4.75
ARCLK	Arçelik	-8,355,688,000	0	0.00	0.00	25/09/2023	117	0.00
ASELS	Aselsan	29,949,517,000	0	0.00	0.00	25/11/2025	338.75	0.00
ASTOR	Astor Enerji	7,668,909,328	0	0.00	0.00	18/08/2025	187.3	0.00
BALSU	Balsu Gıda	-509,156,016	0	0.00	0.00	14/11/2025	14.16	0.00
BIMAS	Bim Mağazalar	18,632,108,000	0	0.00	0.00	Taksit : 18/06/2025 - 17/09/2025 - 17/12/2025	692	0.00
BRSAN	Borusan Boru Sanayi	1,271,661,000	0	0.00	0.00	16/05/2019	496.25	0.00
BRYAT	Borusan Yat. Paz.	4,640,573,020	4,672,850,941	100.70	166.15		2219	7.49
BSOKE	Batsöke Çimento	-120,381,000	0	0.00	0.00	27/05/2015	32.98	0.00
BTCIM	Bati Çimento	-228,757,000	0	0.00	0.00	06/06/2016	6.8	0.00
CANTE	Çan2 Termik	-1,708,553,002	0	0.00	0.00		1.57	0.00
CCOLA	Coca Cola İçecek	14,072,351,000	4,001,252,401	28.43	1.43	12/05/2026	71.5	2.00
CIMSA	Çimsa	3,102,162,000	700,000,000	22.56	0.74	01/04/2026	49.9	1.48
CWENE	Cw Enerji	2,215,087,500	0	0.00	0.00		28.86	0.00
DAPGM	DAP Gayrimenkul	1,043,609,929	0	0.00	0.00		15.4	0.00
DOAS	Doğuş Otomotiv	3,141,080,000	6,600,000,000	210.12	30.00		206.5	14.53
DOHOL	Doğan Holding	1,792,287,000	0	0.00	0.00	01/09/2025	20.9	0.00
DSTKF	Destek Finans Faktoring	3,765,780,000	0	0.00	0.00		1844	0.00
ECILC	Eczacıbaşı İlaç	2,088,766,000	0	0.00	0.00	14/05/2025	115.7	0.00
EFOR	Efor Yatırım	2,248,383	0	0.00	0.00	15/08/2025	11.28	0.00
EGEEN	Ege Endüstri	-94,883,000	0	0.00	0.00	28/03/2025	5920	0.00
EKGYO	Emlak Konut GMYO	4,784,972,000	2,280,000,000	47.65	0.60	24/06/2026	20.16	2.98
ENERY	Enerya Enerji	3,273,095,742	0	0.00	0.00	11/08/2025	8.59	0.00
ENJSA	Enerjisa Enerji	3,171,282,000	5,999,830,353	189.19	5.08	13/04/2026	124.6	4.08
ENKAI	Enka İnşaat	36,183,302,000	24,500,000,000	67.71	4.08	Avans : 11/06/2025 - 08/10/2025 - 14/01/2026 - 08/04/2026	92.95	4.39
EREGL	Ereğli Demir Çelik	511,801,000	3,850,000,000	752.25	0.55		27.9	1.97
EUPWR	Europower Enerji	600,390,000	0	0.00	0.00		34.6	0.00
FENER	Fenerbahçe Futbol	-1,530,746,790	0	0.00	0.00	31/10/2012	2.81	0.00
FROTO	Ford Otosan	33,986,135,000	12,773,124,000	37.58	3.64	16/03/2026	109.8	3.32
GARAN	Garanti Bankası	110,604,633,000	22,120,926,647	20.00	5.27	07/04/2026	135.1	3.90
GENIL	Gen İlaç	814,437,233	217,792,667	26.74	0.05		9.45	0.51
GESAN	Girişim Elektrik Sanayi	903,415,000	0	0.00	0.00		44.7	0.00
GLRMK	Gülermak Ağır Sanayi	4,279,432,663	0	0.00	0.00		170.1	0.00
GRSEL	Gür-Sel Turizm Taşımacılık	2,889,090,362	0	0.00	0.00	Taksit : 18/07/2025 - 25/07/2025	324	0.00
GRTHO	Granturk Holding	1,796,484,878	112,267,814	6.25	0.90	Taksit : 22/05/2026 - 22/07/2026	241.7	0.37
GSRAY	Galatasaray Sportif	-443,519,892	0	0.00	0.00	01/11/2010	1.11	0.00
GUBRF	Gübre Fabrik.	6,897,722,334	0	0.00	0.00	29/07/2016	490	0.00
HALKB	T. Halk Bankası	27,130,696,000	0	0.00	0.00	15/08/2018	38.74	0.00
HEKTS	Hektaş	-4,046,103,535	0	0.00	0.00	02/12/2019	2.93	0.00
ISCTR	İş Bankası (C)	67,440,675,000	13,488,006,974	20.00	0.54	01/04/2026	13.95	3.87
ISMEN	İş Y. Men. Değ.	7,445,433,000	4,750,000,000	63.80	3.17	01/04/2026	46.44	6.82
IZENR	İzdemir Enerji	695,093,761	0	0.00	0.00		9.59	0.00
KCAER	Kocaer Çelik	473,482,682	0	0.00	0.00	02/07/2025	12.02	0.00

Temettü

HİSSE	AD	2025 NET KAR (TL MN)	BRÜT NAKİT TEMETTÜ (TL MN)	TEMETTÜ DAĞITIM ORANI %	HİSSE BAŞINA BRÜT NAKİT TEMETTÜ (TL)	TEMETTÜ TARİHİ	HİSSE FİYAT	TEMETTÜ VERİMİ %
KCHOL	Koç Holding	22,001,000,000	17,320,183,682	78.72	6.83	25/03/2026	194.5	3.51
KLRHO	Kiler Holding	1,549,743,000	0	0.00	0.00		119.2	0.00
KONTR	Kontrolmatik Teknoloji	-730,196,565	0	0.00	0.00	08/07/2025	9.24	0.00
KRDMD	Kardemir (D)	-1,679,514,697	0	0.00	0.00	Taksit : 21/06/2023 - 28/11/2023	29.4	0.00
KTLEV	Katılmevım Tas. Fin.	8,620,499,737	800,000,000	9.28	0.39		63.5	0.61
KUYAS	Kuyas Yatırım	-1,311,891,342	0	0.00	0.00	31/05/2017	79	0.00
MAGEN	Margün Enerji	-1,615,841,810	0	0.00	0.00	12/04/2023	49.58	0.00
MAVI	Mavi Giyim	2,293,527,000	1,329,252,000	57.96	1.67	06/05/2026	44.12	3.79
MGROS	Migros Ticaret	6,467,130,000	1,475,000,000	22.81	8.15	Avans : 12/11/2025 - 13/05/2026	584	1.39
MIATK	Mia Teknoloji	-729,884,911	0	0.00	0.00		39.8	0.00
MPARK	MLP Sağlık	5,536,663,000	0	0.00	0.00		430	0.00
OBAMS	Oba Makarnacılık	-2,046,571,983	0	0.00	0.00	22/12/2025	7.96	0.00
ODAS	Odaş Elektrik	467,121,801	0	0.00	0.00	29/05/2015	6.03	0.00
OTKAR	Otokar	-1,458,959,000	0	0.00	0.00	03/04/2024	389	0.00
OYAKC	Oyak Çimento	8,762,754,000	0	0.00	0.00	30/10/2025	23.4	0.00
PASEU	Pasifik Eurasia Lojistik	1,099,516,599	0	0.00	0.00		120.5	0.00
PATEK	Pasifik Teknoloji	1,165,805,522	0	0.00	0.00		17.55	0.00
PETKM	Petkim	-10,233,898,000	0	0.00	0.00		20.32	0.00
PGSUS	Pegasus	13,750,218,852	0	0.00	0.00		177.5	0.00
QUAGR	QUA Granite Hayal Yapı	-1,245,917,365	0	0.00	0.00		3.12	0.00
RALYH	Ral Yatırım Holding	2,317,482,860	0	0.00	0.00	26/05/1997	139.5	0.00
REEDR	Reeder Teknoloji	-865,627,893	0	0.00	0.00		8.93	0.00
SAHOL	Sabancı Holding	3,793,369,000	2,969,007,455	78.27	1.41	01/04/2026	92.55	1.53
SASA	Sasa Polyester	-21,985,556,000	0	0.00	0.00		2.42	0.00
SISE	Şişe Cam	9,877,537,000	1,800,000,000	18.22	0.59	01/06/2026	44.26	1.33
SKBNK	Şekerbank	2,078,375,000	0	0.00	0.00	24/06/2025	10.64	0.00
SOKM	Şok Marketler Ticaret	-1,928,206,743	0	0.00	0.00	Taksit : 01/07/2024 - 01/10/2024	52.6	0.00
TABGD	TAB Gıda	2,627,826,000	0	0.00	0.00	25/06/2025	257.25	0.00
TAVHL	TAV Havalimanları	2,815,880,000	1,311,437,953	46.57	3.61	Taksit : 21/07/2026 - 22/09/2026	286	1.26
TCELL	Turkcell	17,604,007,000	8,800,000,000	49.99	4.00	09/12/2026	106.6	3.75
THYAO	Türk Hava Yolları	118,208,000,000	0	0.00	0.00	Taksit : 16/06/2025 - 02/09/2025	289.5	0.00
TKFEN	Tekfen Holding	-5,721,464,000	0	0.00	0.00	31/12/2025	79.45	0.00
TOASO	Tofaş Oto. Fab.	8,353,933,000	10,000,000,000	119.70	20.00	23/03/2026	310.25	6.45
TRALT	Türk Altın İşletmeleri	4,104,324,000	0	0.00	0.00	14/07/2023	46.52	0.00
TRENI	TR Doğal Enerji	705,701,000	0	0.00	0.00		101.2	0.00
TRMET	TR Anadolu Metal Madencilik	1,951,629,000	0	0.00	0.00		144.2	0.00
TSKB	T.S.K.B.	11,382,793,000	1,500,221,471	13.18	0.54	27/03/2026	12.38	4.33
TSPOR	Trabzonspor Sportif	-2,260,018,417	0	0.00	0.00	26/07/2013	0.95	0.00
TTKOM	Türk Telekom	22,980,532,000	0	0.00	0.00	28/04/2022	59.15	0.00
TTRAK	Türk Traktör	454,804,634	0	0.00	0.00	02/04/2025	458.75	0.00
TUKAS	Tukaş	512,290,950	0	0.00	0.00		2.33	0.00
TUPRS	Tüpraş	29,523,183,000	33,000,000,001	111.78	17.13	Taksit : 16/03/2026 - 30/09/2026	253.25	6.76
TUREX	Tureks Turizm Taşımıcılık	608,941,000	0	0.00	0.00		7.49	0.00
TURSG	Türkiye Sigorta	19,425,013,374	3,000,000,000	15.44	0.30	27/08/2026	13.54	2.22
ULKER	Ülker Bisküvi	4,874,523,000	0	0.00	0.00	19/06/2025	112.5	0.00
VAKBN	Vakıflar Bankası	70,050,312,000	0	0.00	0.00	16/08/2018	32.28	0.00
VESTL	Vestel	-29,681,104,000	0	0.00	0.00	Taksit : 30/07/2021 - 30/09/2021 - 30/11/2021	29.02	0.00
YEOTK	Yeo Teknoloji Enerji	1,477,665,556	0	0.00	0.00		48.78	0.00
YKBNK	Yapı ve Kredi Bank.	47,090,151,000	0	0.00	0.00	03/04/2024	34.78	0.00
ZOREN	Zorlu Enerji	-14,707,184,000	0	0.00	0.00	24/06/2005	2.9	0.00

Sermaye Piyasası Kurulu'nun Yatırım Hizmetleri ve Faaliyetleri ile Yan Hizmetlere İlişkin Esaslar Hakkında Tebliğ'i Uyarınca Yayımlanan Uyarı Notu

Yasal Çekinceler

Burada yer alan yatırım bilgi, yorum ve tavsiyeleri yatırım danışmanlığı kapsamında değildir. Yatırım danışmanlığı hizmeti, yetkili kuruluşlar tarafından kişilerin risk ve getiri tercihleri dikkate alınarak kişiye özel sunulmaktadır. Burada yer alan yorum ve tavsiyeler ise genel niteliktedir. Bu tavsiyeler mali durumunuz ile risk ve getiri tercihlerinize uygun olmayabilir. Bu nedenle, sadece burada yer alan bilgilere dayanılarak yatırım kararı verilmesi beklentilerinize uygun sonuçlar doğurmayabilir.

Burada yer alan bilgiler Fiba Yatırım Menkul Değerler A.Ş. tarafından genel bilgilendirme amacı ile hazırlanmıştır. Burada yer alan yorum ve tavsiyeler, yorumda ve tavsiyede bulunanların kişisel görüşlerine dayanmaktadır. Herhangi bir yatırım aracının al/sat/tut önerisi ya da getiri vaadi olarak yorumlanmamalıdır. Tüm veriler, Fiba Yatırım Menkul Değerler A.Ş. tarafından güvenilir olduğuna inanılan kaynaklardan alınmıştır. Burada yer alan fiyatlar, veriler ve bilgilerin tam ve doğru olduğu garanti edilemez; içerik, haber vermeksizin değiştirilebilir. Bu kaynakların kullanılması nedeni ile ortaya çıkabilecek hatalardan veya zararlardan Fiba Yatırım Menkul Değerler A.Ş. ve/veya Fiba Yatırım Menkul Değerler A.Ş. çalışanları sorumlu değildir.