

Piyasalarda Bugün İçin Bilmeniz Gerekenler...

Ne Oldu?

- **ABD Başkanı Trump'ın İran ile anlaşık, nükleer silah sahibi olmayacak açıklaması risk algısını iyileştirmiş ve petrol fiyatlarında aşağı yönlü harekete neden olmuştur.** Gerileyen petrol fiyatları piyasanın risk algısını olumluya döndürmüş ve DXY endeksi 100 seviyesi altında kalıcı olmuştur. Risk algısının iyileşmesi henüz ABD 10 yıllık tahvil getirisinde (%4.342) kendisini göstermemiş olsa bile %4.40 altında kalıcılık pozitif katalist olarak görülebilir. İran jeopolitik risk temasında kaynak haberlere göre ABD'nin Orta Doğu'ya 3 bin asker sevk etmeye hazırlanmaktadır. İran bu habere karşı "Yıllardır ABD'lilerin buraya gelmesini bekliyoruz. ABD askerlerine iletteceğimiz yalnızca bir mesajımız var: Yaklaşın" açıklamasında bulunmuştur.
- ABD-İran arasında olası ateşkes anlaşması beklentisiyle güçlü \$ temasında zayıflama olmuş ve DXY endeksi 100 altında kalıcı olmaya devam etmiştir. Geri çekilmede 98.50 majör destek seviyesini takip ediyoruz. DXY kaynaklı olarak EURUSD paritesi 1.16 üzerinde kalıcı olmuştur. **Altın ve gümüş fiyatlamalarında dip oluşumundan toparlanma** öne çıkmış ve altın 4500 (yüksek 4601.74) – gümüş 70 (yüksek 74.55) seviyesi üzerinde kalıcı olmuştur. Piyasanın genel fiyatlama stratejisinde brent petrol yukarı (aşağı) altın – gümüş aşağı (yukarı) stratejisi sürmüştür. **ALTIN/GÜMÜŞ** rasyosu 62 seviyesinde dengelenmiştir. **Bitcoin**, pozitif fiyatlamayla \$70K üzerinde (\$70.5K) kalıcı olmuştur. USDJPY paritesi 159 seviyesine yakın (158.88) hareketine devam etmiştir.
- ABD borsa endekslerinde İran jeopolitik risk temasının azalmasına bağlı sınırlı pozitif fiyatlamalar öne çıkmış ve **VIX** endişe endeksi 26.95 yüksek seviyesinde kalmıştır. **ABD 10 yıllık tahvil getirisi** %4.40 seviyesinden %4.342 seviyesine gerilemiştir. **Asya piyasalarında pozitif** fiyatlamalar etkin olmuş ve **ABD vadeliileri pozitif** açılışa işaret etmiştir
- **Borsa İstanbul 100 endeksi günü 12930.16 (-%1.95)** seviyesinde kapatmıştır. **XBANK (-%3.43)** endeksi **negatif** - **XUSIN** endeksi **(-%1.11) negatif** hareket etmiştir. Endeksin 13000 seviyesi altında baskılanmasında brent yukarı (aşağı) – borsa aşağı (yukarı) stratejisi etkin olmuştur. Endeks gün içi 12908.86 düşük seviyesi test edilmiştir. Aşağı yönde 12800/850 bölgesinin majör destek olduğunu düşünüyoruz. Yukarı yön fiyatlamasında ilk aşama olarak 13000 psikolojik seviyesi üzerinde kalıcılık gerekmektedir. Bir sonraki aşamada **55 günlük ortalama 13260 seviyesine doğru çıkışlar** beklenebilir. **Bu senaryo bağlamında 13250 – 13350 bölgesi üzerinde kalıcılık yeni normal olabilir.** İran jeopolitik risk temasına bağlı haber akışı ve bunun brent petrol fiyatına yansımalarıyla endeks fiyatlaması netleşecektir. Endeks için **pozitif** yönlü açılış potansiyeli bekliyoruz.
- **Savaş Gölgesinde Altın, Gümüş ve Borsa videomuzu izlemek için [tıklayınız.](#)**
- **Hisse senetleri anlık teknik önerilerimiz için bize ulaşabilirsiniz. BIST100 endeksinde öne çıkan** hisse senetleri ve teknik seviyeler için **teknik analiz bültenimizi** inceleyebilirsiniz.

Piyasalarda Bugün İçin Bilmeniz Gerekenler...

Günün Grafiği...

AKBNK...

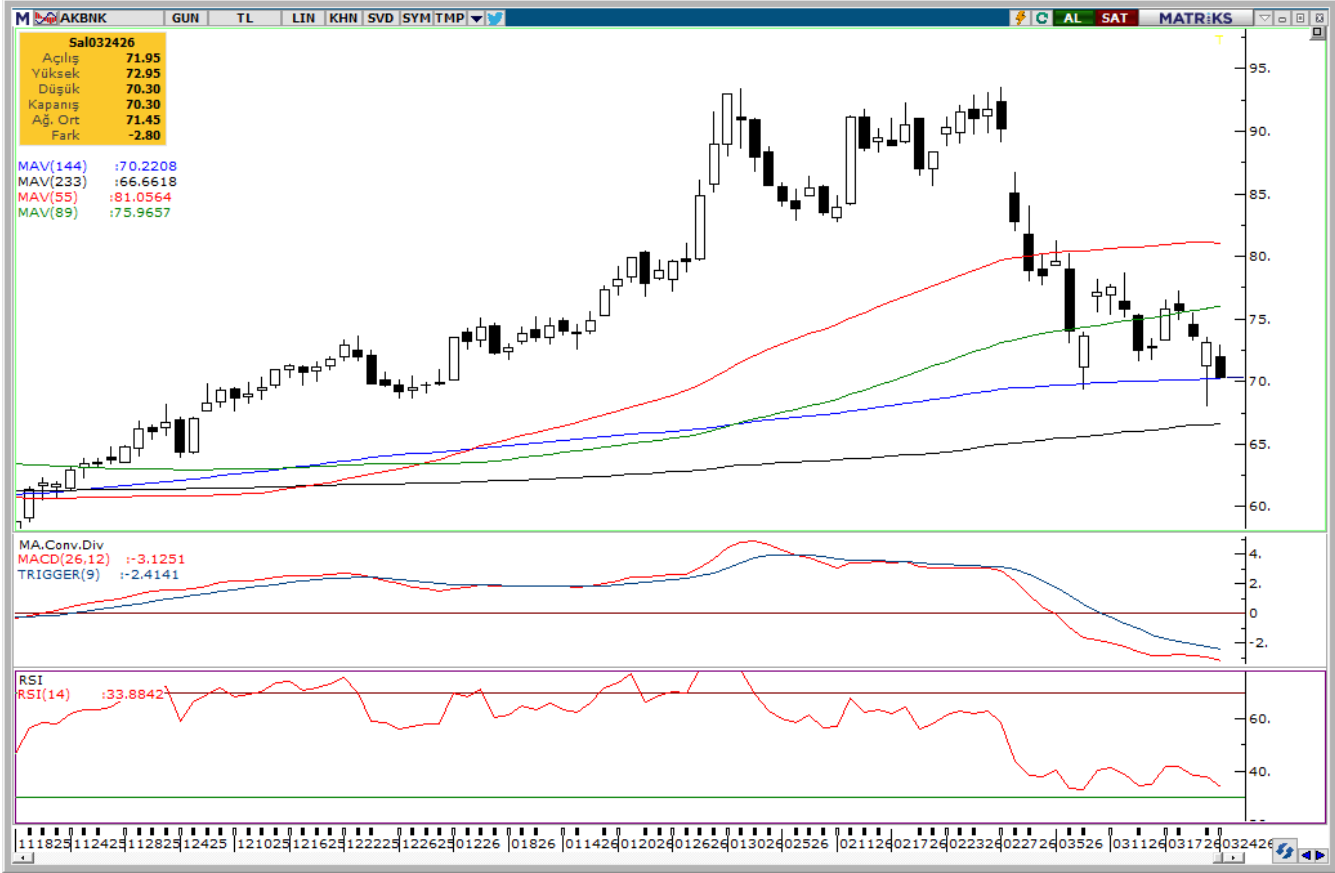

AKBNK, 89 günlük ortalaması (75.96) altında baskılanmaya devam etmiş ve 144 günlük ortalamasında (70.22) dengelenmiştir. İlgili ortalamaların kırılması durumunda 233 günlük ortalama (66.66) majör destek olarak takip edilebilir. Yukarı yönde ise 89 Günlük ortalama direnç olarak izlenebilir.

Kaynak: Matriks

Piyasa Ekranı – BIST100 Endeksi

En Çok Yükselenler				
Hisse	Önceki	Son	Net Değ.	% Değ.
TKFEN	83.95	88.25	4.30	5.12
RALYH	153.40	160.10	6.70	4.37
MAGEN	48.84	50.95	2.11	4.32
PATEK	17.79	18.30	0.51	2.87
KUYAS	78.30	80.50	2.20	2.81
En Çok Düşenler				
Hisse	Önceki	Son	Net Değ.	% Değ.
EFOR	10.16	9.15	-1.01	-9.94
REEDR	8.76	7.93	-0.83	-9.47
KLRHO	122.40	111.60	-10.80	-8.82
TRALT	46.42	43.60	-2.82	-6.07
TRMET	132.70	125.00	-7.70	-5.80
En Çok İşlem Gören Hisseler(TL)				
Hisse	Hacim	Son	Net Değ.	% Değ.
THYAO	11,951,981,955	291.00	-4.50	-1.52
ASELS	10,853,297,464	352.00	-1.25	-0.35
TUPRS	8,601,131,033	259.00	4.00	1.57
ISCTR	7,759,074,382	13.29	-0.38	-2.78
AKBNK	7,387,247,366	70.30	-2.80	-3.83
En Çok İşlem Gören Hisseler(Adet)				
Hisse	Miktar	Son	Net Değ.	% Değ.
SASA	1,565,814,898	2.38	-0.08	-3.25
CANTE	700,196,424	1.66	-0.02	-1.19
ISCTR	575,420,217	13.29	-0.38	-2.78
YKBNK	163,485,999	33.34	-1.46	-4.20
REEDR	152,777,545	7.93	-0.83	-9.47
Seans İstatistikleri XU100				
	1.Seans	2.Seans	Gün Sonu	
Artan Hisse Adedi	17	18	16	
Azalan Hisse Adedi	78	77	80	
Değişmeyen Hisse Adedi	5	5	4	
Toplam İş. Adedi	2,560,644,698	3,157,336,573	5,717,981,271	
Toplam İş. Hacmi	59,736,534,335	80,758,991,626	140,495,525,961	

Endeksler				
Hisse	Önceki	Son	Net Değ.	% Değ.
XU100	13168.16	12930.16	-238.00	-1.81
XU030	15051.56	14758.71	-292.85	-1.95
XBANK	16599.96	16030.80	-569.16	-3.43
XUSIN	16482.98	16300.46	-182.52	-1.11
XUTUM	16497.09	16288.93	-208.16	-1.26
XU030 Hisse Senetleri				
Hisse	Önceki	Son	Net Değ.	% Değ.
AEFES	17.47	17.32	-0.15	-0.86
AKBNK	73.10	70.30	-2.80	-3.83
ASELS	353.25	352.00	-1.25	-0.35
ASTOR	193.20	191.80	-1.40	-0.72
BIMAS	692.00	679.50	-12.50	-1.81
DSTKF	1871.00	1853.00	-18.00	-0.96
EKGYO	20.42	19.70	-0.72	-3.53
ENKAI	97.40	93.70	-3.70	-3.80
EREGL	28.66	27.78	-0.88	-3.07
FROTO	108.90	104.20	-4.70	-4.32
GARAN	134.30	130.00	-4.30	-3.20
GUBRF	482.50	476.50	-6.00	-1.24
ISCTR	13.67	13.29	-0.38	-2.78
KCHOL	195.20	189.50	-5.70	-2.92
KRDMD	30.30	29.28	-1.02	-3.37
MGROS	595.50	586.00	-9.50	-1.60
PETKM	19.55	19.55	0.00	0.00
PGSUS	181.50	179.00	-2.50	-1.38
SAHOL	93.45	89.95	-3.50	-3.75
SASA	2.46	2.38	-0.08	-3.25
SISE	48.68	47.44	-1.24	-2.55
TAVHL	299.00	291.50	-7.50	-2.51
TCELL	108.40	106.20	-2.20	-2.03
THYAO	295.50	291.00	-4.50	-1.52
TOASO	284.00	276.25	-7.75	-2.73
TRALT	46.42	43.60	-2.82	-6.07
TTKOM	60.25	57.30	-2.95	-4.90
TUPRS	255.00	259.00	4.00	1.57
ULKER	112.60	110.80	-1.80	-1.60
YKBNK	34.80	33.34	-1.46	-4.20

Şirket Haberleri - KAP

❑ PENGD Penguen Gıda Sanayi A.Ş.

Dünya'nın önde gelen market zincirlerinden LIDL Stiftung & Co. KG ile şirketimiz arasında 24.03.2026 itibarıyla çeşitli turşu ve konserve ürünlerini kapsayan 30.438.120 EUR tutarında 1 yıllık iş birliği başlatılmış olup, sevkiyatlar Mayıs 2026'dan itibaren başlayacak ve yıl sonuna kadar devam edecektir.

❑ MEPET Mepet Metro Petrol Ve Tesisleri Sanayi Ticaret A.Ş.

Ortaklığımız tarafından 23.03.2026 tarihlerinde Borsa İstanbul'da şirketimiz paylarından 26,04 - 26,94 TL fiyat aralığından toplam 100.000 adet pay geri alınmıştır. (ortaklık sermayesine oranı %0,13) Gerçekleştirilen işlem sonucunda Şirketimizin sahip olduğu MEPET payları 2.590.596 adede ulaşmış olup Şirket sermayesine oranı %3,44 'dir.

❑ KLSYN Koleksiyon Mobilya Sanayi A.Ş.

Şirketimize ait 400.000 adet pay senetlerinin 24.03.2026 (bugün) tarihinde pay başına ortalama 10,35 TL fiyat ile piyasadan satışı gerçekleştirilmiştir. Anılan işlemle birlikte, Şirketimizin payların geri alımına ilişkin yönetim kurulu kararlarına istinaden alınan Koleksiyon Mobilya A.Ş. payları 5.480.474 adete (şirket sermayesine oranı: %1,27) gerilemiştir.

❑ ENERY Enerya Enerji A.Ş.

24.03.2026 (bugün) tarihinde Borsa İstanbul A.Ş. nezdinde pay başına 8,64 TL – 8,73 TL fiyat aralığından (ağırlıklı ortalama 8,691 TL) toplam 562.240 adet pay geri alınmıştır. Şirketimizin 25.12.2023, 20.03.2025 ve 29.08.2025 tarihli Yönetim Kurulu kararları ile geri alınan paylarla birlikte sahip olduğu ENERY payları toplamı 344.061.346 adede ulaşmıştır. (Şirket sermayesine oranı %3,8229)

❑ MAVI Mavi Giyim Sanayi ve Ticaret A.Ş.

24/03/2026 tarihinde; Borsa İstanbul'da pay başına 42,70TL – 42,80 TL fiyat aralığından (ortalama 42,75TL) toplam 300.000 TL nominal değerli MAVI B Grubu pay senedi geri alınmıştır. Bu işlemle birlikte, bugüne kadar geri alınan toplam B grubu pay sayısı 11.207.458 adet olup, bu payların sermayeye oranı yaklaşık %1,41'dir.

❑ AGHOL AG Anadolu Grubu Holding A.Ş.

1 TL nominal değerdeki 1 adet hisse senedi karşılığında 0,6981 TL brüt (=net) kâr payının, Diğer pay sahiplerine de ödenmiş sermaye üzerinden brüt %69,81 net % 59,33 oranında olmak üzere 1 TL. nominal değerdeki 1 adet hisse senedi karşılığında net 0,5933 TL kâr payının Nakden ödenmesine, kâr dağıtımına 20.05.2026 tarihinden itibaren başlanılmasına karar verilmiştir.

❑ AKBANK Akbank T.A.Ş.

Bankamızın ödenmiş sermayesi olan 5.200.000.000 TL'nin %5'ine tekabül eden 260.000.000 TL. birinci nakit brüt kâr payı ve 11.189.360.000 TL. ikinci nakit brüt kâr payı olmak üzere toplamda ödenmiş sermayenin %220,18'i olan 11.449.360.000 TL. nakit brüt kâr payı dağıtılmasına, Nakit kâr payı ödemelerine 26 Mart 2026 tarihinden itibaren başlanılmasına karar verilmiştir.

Ekonomik Takvim

25 Mart 2026 Çarşamba

Saat	Ülke	Veri	Dönem	Beklenti	Önceki
10:00	İngiltere	Tüketici Fiyat Endeksi (TÜFE) (Yıllık)	Şubat	%3,0	%3,0
10:00	İngiltere	Üretici Fiyat Endeksi (ÜFE) Girişi (Aylık)	Şubat	%0,5	%0,4
10:00	İngiltere	Tüketici Fiyat Endeksi (TÜFE) (Aylık)	Şubat	%0,4	-%0,5
11:45	AB	AMB Başkanı Lagarde'ın Konuşması			
12:00	Almanya	Almanya İşletme Beklentileri	Mart	85,8	90,5
12:00	Almanya	Almanya Mevcut Değerlendirme	Mart	85,6	86,7
12:00	Almanya	Almanya Ifo İş İklimi Endeksi	Mart	86,2	88,6

Temettü

HİSSE	AD	2025 NET KAR (TL MN)	BRÜT NAKİT TEMETTÜ (TL MN)	TEMETTÜ DAĞITIM ORANI %	HİSSE BAŞINA BRÜT NAKİT TEMETTÜ (TL)	TEMETTÜ TARİHİ	HİSSE FİYAT	TEMETTÜ VERİMİ %
AEFES	Anadolu Efes	8,956,856,000	2,010,197,368	22.44	0.34	Taksit : 13/05/2026 - 05/10/2026	17.32	1.96
AGHOL	Anadolu Grubu Holding	2,505,918,000	0	0.00	0.00	28/05/2025	27.72	0.00
AKBNK	Akbank	57,247,061,000	11,449,360,000	20.00	2.20	26/03/2026	70.3	3.13
AKSA	Aksa	4,016,418,000	2,253,300,000	56.10	0.58	03/04/2026	10.97	5.29
AKSEN	Aksa Enerji	3,652,368,390	0	0.00	0.00	06/06/2024	74.8	0.00
ALARK	Alarko Holding	-1,223,149,000	1,328,145,000	-108.58	3.05	04/05/2026	89.1	3.43
ALTNY	Altınay Savunma	163,432,188	0	0.00	0.00		14.7	0.00
ANSGR	Anadolu Sigorta	12,732,402,652	2,750,000,000	21.60	1.38	01/04/2026	27.94	4.92
ARCLK	Arçelik	-8,355,688,000	0	0.00	0.00	25/09/2023	114	0.00
ASELS	Aselsan	29,949,517,000	0	0.00	0.00	25/11/2025	352	0.00
ASTOR	Astor Enerji	7,668,909,328	0	0.00	0.00	18/08/2025	191.8	0.00
BALSU	Balsu Gıda	-509,156,016	0	0.00	0.00	14/11/2025	14.2	0.00
BIMAS	Bim Mağazalar	18,632,108,000	0	0.00	0.00	Taksit : 18/06/2025 - 17/09/2025 - 17/12/2025	679.5	0.00
BRSAN	Borusan Boru Sanayi	1,271,661,000	0	0.00	0.00	16/05/2019	507	0.00
BRYAT	Borusan Yat. Paz.	4,640,573,020	4,672,850,941	100.70	166.15		2141	7.76
BSOKE	Batsöke Çimento	-120,381,000	0	0.00	0.00	27/05/2015	33.26	0.00
BTCIM	Bati Çimento	-228,757,000	0	0.00	0.00	06/06/2016	6.54	0.00
CANTE	Çan2 Termik	-1,708,553,002	0	0.00	0.00		1.66	0.00
CCOLA	Coca Cola İçecek	14,072,351,000	4,001,252,401	28.43	1.43	12/05/2026	71.75	1.99
CIMSA	Çimsa	3,102,162,000	700,000,000	22.56	0.74	01/04/2026	48.96	1.51
CWENE	Cw Enerji	2,215,087,500	0	0.00	0.00		28.86	0.00
DAPGM	DAP Gayrimenkul	1,043,609,929	0	0.00	0.00		15	0.00
DOAS	Doğuş Otomotiv	3,141,080,000	6,600,000,000	210.12	30.00		193.5	15.50
DOHOL	Doğan Holding	1,792,287,000	0	0.00	0.00	01/09/2025	20.8	0.00
DSTKF	Destek Finans Faktoring	3,765,780,000	0	0.00	0.00		1853	0.00
ECILC	Eczacıbaşı İlaç	2,088,766,000	0	0.00	0.00	14/05/2025	115.2	0.00
EFOR	Efor Yatırım	2,248,383	0	0.00	0.00	15/08/2025	9.15	0.00
EGEEN	Ege Endüstri	-94,883,000	0	0.00	0.00	28/03/2025	5692.5	0.00
EKGYO	Emlak Konut GMYO	4,784,972,000	2,280,000,000	47.65	0.60	24/06/2026	19.7	3.05
ENERY	Enerya Enerji	3,273,095,742	0	0.00	0.00	11/08/2025	8.79	0.00
ENJSA	Enerjisa Enerji	3,171,282,000	5,999,830,353	189.19	5.08	13/04/2026	114.5	4.44
ENKAI	Enka İnşaat	36,183,302,000	24,500,000,000	67.71	4.08	Avans : 11/06/2025 - 08/10/2025 - 14/01/2026 - 08/04/2026	93.7	4.36
EREGL	Ereğli Demir Çelik	511,801,000	3,850,000,000	752.25	0.55		27.78	1.98
EUPWR	Europower Enerji	600,390,000	0	0.00	0.00		35	0.00
FENER	Fenerbahçe Futbol	-1,530,746,790	0	0.00	0.00	31/10/2012	2.65	0.00
FROTO	Ford Otosan	33,986,135,000	12,773,124,000	37.58	3.64	16/03/2026	104.2	3.49
GARAN	Garanti Bankası	110,604,633,000	22,120,926,647	20.00	5.27	07/04/2026	130	4.05
GENIL	Gen İlaç	814,437,233	217,792,667	26.74	0.05		9.36	0.52
GESAN	Girişim Elektrik Sanayi	903,415,000	0	0.00	0.00		43.7	0.00
GLRMK	Gülermak Ağır Sanayi	4,279,432,663	0	0.00	0.00		172.2	0.00
GRSEL	Gür-Sel Turizm Taşımacılık	2,889,090,362	0	0.00	0.00	Taksit : 18/07/2025 - 25/07/2025	311.25	0.00
GRTHO	Granturk Holding	1,796,484,878	112,267,814	6.25	0.90	Taksit : 22/05/2026 - 22/07/2026	241.8	0.37
GSRAY	Galatasaray Sportif	-443,519,892	0	0.00	0.00	01/11/2010	1.06	0.00
GUBRF	Gübre Fabrik.	6,897,722,334	0	0.00	0.00	29/07/2016	476.5	0.00
HALKB	T. Halk Bankası	27,130,696,000	0	0.00	0.00	15/08/2018	38.06	0.00
HEKTS	Hektaş	-4,046,103,535	0	0.00	0.00	02/12/2019	2.91	0.00
ISCTR	İş Bankası (C)	67,440,675,000	13,488,006,974	20.00	0.54	01/04/2026	13.29	4.06
ISMEN	İş Y. Men. Değ.	7,445,433,000	4,750,000,000	63.80	3.17	01/04/2026	44.78	7.07
IZENR	İzdemir Enerji	695,093,761	0	0.00	0.00		10.14	0.00
KCAER	Kocaer Çelik	473,482,682	0	0.00	0.00	02/07/2025	11.4	0.00

Temettü

HİSSE	AD	2025 NET KAR (TL MN)	BRÜT NAKİT TEMETTÜ (TL MN)	TEMETTÜ DAĞITIM ORANI %	HİSSE BAŞINA BRÜT NAKİT TEMETTÜ (TL)	TEMETTÜ TARİHİ	HİSSE FİYAT	TEMETTÜ VERİMİ %
KCHOL	Koç Holding	22,001,000,000	17,320,183,682	78.72	6.83	25/03/2026	189.5	3.60
KLRHO	Kiler Holding	1,549,743,000	0	0.00	0.00		111.6	0.00
KONTR	Kontrolmatik Teknoloji	-730,196,565	0	0.00	0.00	08/07/2025	9.08	0.00
KRDMD	Kardemir (D)	-1,679,514,697	0	0.00	0.00	Taksit : 21/06/2023 - 28/11/2023	29.28	0.00
KTLEV	Katılmevım Tas. Fin.	8,620,499,737	800,000,000	9.28	0.39		63.6	0.61
KUYAS	Kuyas Yatırım	-1,311,891,342	0	0.00	0.00	31/05/2017	80.5	0.00
MAGEN	Margün Enerji	-1,615,841,810	0	0.00	0.00	12/04/2023	50.95	0.00
MAVI	Mavi Giyim	2,293,527,000	1,329,252,000	57.96	1.67	06/05/2026	42.46	3.94
MGROS	Migros Ticaret	6,467,130,000	1,475,000,000	22.81	8.15	Avans : 12/11/2025 - 13/05/2026	586	1.39
MIATK	Mia Teknoloji	-729,884,911	0	0.00	0.00		38.54	0.00
MPARK	MLP Sağlık	5,536,663,000	0	0.00	0.00		425.75	0.00
OBAMS	Oba Makarnacılık	-2,046,571,983	0	0.00	0.00	22/12/2025	8.33	0.00
ODAS	Odaş Elektrik	467,121,801	0	0.00	0.00	29/05/2015	6.09	0.00
OTKAR	Otokar	-1,458,959,000	0	0.00	0.00	03/04/2024	383.5	0.00
OYAKC	Oyak Çimento	8,762,754,000	0	0.00	0.00	30/10/2025	24	0.00
PASEU	Pasifik Eurasia Lojistik	1,099,516,599	0	0.00	0.00		121	0.00
PATEK	Pasifik Teknoloji	1,165,805,522	0	0.00	0.00		18.3	0.00
PETKM	Petkim	-10,233,898,000	0	0.00	0.00		19.55	0.00
PGSUS	Pegasus	13,750,218,852	0	0.00	0.00		179	0.00
QUAGR	QUA Granite Hayal Yapı	-1,245,917,365	0	0.00	0.00		2.97	0.00
RALYH	Ral Yatırım Holding	2,317,482,860	0	0.00	0.00	26/05/1997	160.1	0.00
REEDR	Reeder Teknoloji	-865,627,893	0	0.00	0.00		7.93	0.00
SAHOL	Sabancı Holding	3,793,369,000	2,969,007,455	78.27	1.41	01/04/2026	89.95	1.57
SASA	Sasa Polyester	-21,985,556,000	0	0.00	0.00		2.38	0.00
SISE	Şişe Cam	9,877,537,000	1,800,000,000	18.22	0.59	01/06/2026	47.44	1.24
SKBNK	Şekerbank	2,078,375,000	0	0.00	0.00	24/06/2025	10.19	0.00
SOKM	Şok Marketler Ticaret	-1,928,206,743	0	0.00	0.00	Taksit : 01/07/2024 - 01/10/2024	50.6	0.00
TABGD	TAB Gıda	2,627,826,000	0	0.00	0.00	25/06/2025	245.6	0.00
TAVHL	TAV Havalimanları	2,815,880,000	1,311,437,953	46.57	3.61	Taksit : 21/07/2026 - 22/09/2026	291.5	1.24
TCELL	Turkcell	17,604,007,000	8,800,000,000	49.99	4.00	09/12/2026	106.2	3.77
THYAO	Türk Hava Yolları	118,208,000,000	0	0.00	0.00	Taksit : 16/06/2025 - 02/09/2025	291	0.00
TKFEN	Tekfen Holding	-5,721,464,000	0	0.00	0.00	31/12/2025	88.25	0.00
TOASO	Tofaş Oto. Fab.	8,353,933,000	10,000,000,000	119.70	20.00	23/03/2026	276.25	7.24
TRALT	Türk Altın İşletmeleri	4,104,324,000	0	0.00	0.00	14/07/2023	43.6	0.00
TRENI	TR Doğal Enerji	705,701,000	0	0.00	0.00		94.1	0.00
TRMET	TR Anadolu Metal Madencilik	1,951,629,000	0	0.00	0.00		125	0.00
TSKB	T.S.K.B.	11,382,793,000	1,500,221,471	13.18	0.54	27/03/2026	12.08	4.44
TSPOR	Trabzonspor Sportif	-2,260,018,417	0	0.00	0.00	26/07/2013	0.94	0.00
TTKOM	Türk Telekom	22,980,532,000	0	0.00	0.00	28/04/2022	57.3	0.00
TTRAK	Türk Traktör	454,804,634	0	0.00	0.00	02/04/2025	453	0.00
TUKAS	Tukaş	512,290,950	0	0.00	0.00		2.35	0.00
TUPRS	Tüpraş	29,523,183,000	33,000,000,001	111.78	17.13	Taksit : 16/03/2026 - 30/09/2026	259	6.61
TUREX	Tureks Turizm Taşımıcılık	608,941,000	0	0.00	0.00		7.34	0.00
TURSG	Türkiye Sigorta	19,425,013,374	3,000,000,000	15.44	0.30	27/08/2026	12.58	2.38
ULKER	Ülker Bisküvi	4,874,523,000	0	0.00	0.00	19/06/2025	110.8	0.00
VAKBN	Vakıflar Bankası	70,050,312,000	0	0.00	0.00	16/08/2018	32.28	0.00
VESTL	Vestel	-29,681,104,000	0	0.00	0.00	Taksit : 30/07/2021 - 30/09/2021 - 30/11/2021	29.06	0.00
YEOTK	Yeo Teknoloji Enerji	1,477,665,556	0	0.00	0.00		50.4	0.00
YKBNK	Yapı ve Kredi Bank.	47,090,151,000	0	0.00	0.00	03/04/2024	33.34	0.00
ZOREN	Zorlu Enerji	-14,707,184,000	0	0.00	0.00	24/06/2005	2.86	0.00

Sermaye Piyasası Kurulu'nun Yatırım Hizmetleri ve Faaliyetleri ile Yan Hizmetlere İlişkin Esaslar Hakkında Tebliğ'i Uyarınca Yayımlanan Uyarı Notu

Yasal Çekinceler

Burada yer alan yatırım bilgi, yorum ve tavsiyeleri yatırım danışmanlığı kapsamında değildir. Yatırım danışmanlığı hizmeti, yetkili kuruluşlar tarafından kişilerin risk ve getiri tercihleri dikkate alınarak kişiye özel sunulmaktadır. Burada yer alan yorum ve tavsiyeler ise genel niteliktedir. Bu tavsiyeler mali durumunuz ile risk ve getiri tercihlerinize uygun olmayabilir. Bu nedenle, sadece burada yer alan bilgilere dayanılarak yatırım kararı verilmesi beklentilerinize uygun sonuçlar doğurmayabilir.

Burada yer alan bilgiler Fiba Yatırım Menkul Değerler A.Ş. tarafından genel bilgilendirme amacı ile hazırlanmıştır. Burada yer alan yorum ve tavsiyeler, yorumda ve tavsiyede bulunanların kişisel görüşlerine dayanmaktadır. Herhangi bir yatırım aracının al/sat/tut önerisi ya da getiri vaadi olarak yorumlanmamalıdır. Tüm veriler, Fiba Yatırım Menkul Değerler A.Ş. tarafından güvenilir olduğuna inanılan kaynaklardan alınmıştır. Burada yer alan fiyatlar, veriler ve bilgilerin tam ve doğru olduğu garanti edilemez; içerik, haber verilmeksizin değiştirilebilir. Bu kaynakların kullanılması nedeni ile ortaya çıkabilecek hatalardan veya zararlardan Fiba Yatırım Menkul Değerler A.Ş. ve/veya Fiba Yatırım Menkul Değerler A.Ş. çalışanları sorumlu değildir.