

Piyasalarda Bugün İçin Bilmeniz Gerekenler...

Ne Oldu?

- **ABD Başkanı Trump'ın İran'a tanıdığı 48 saat geri sayımı devam ederken, İran için "Tüm ülke bir gecede yok edilebilir ve o gece yarın gece olabilir" dedi. Trump sözlerine "Umarım bunu yapmak zorunda kalmam" şahin açıklaması risk algısını bozmuştur. Brent petrol \$105 seviyesi üzerinde kalıcılıkla \$110 seviyesine yakın hareket etmiştir. Güçlü \$ fiyatlamasıyla DXY endeksi 100 seviyesi 100.156 yüksek seviyesini test etmiştir. Piyasalar İran'ın ABD'ye vereceği mesajı beklemeye devam etmektedir.**
- **ABD borsa endekslerinde pozitif fiyatlamalar öne çıkmış ve Nasdaq fiyatlaması pozitif ayrışmasını sürdürmüştür. VIX endişe endeksi 23.87 seviyesinden 24.17 seviyesine yükselmiştir. VIX endeksinin 25 ltında kalıcı olması şimdilik ABD endekslerini pozitif yönde desteklemiştir. Asya piyasalarında yatay fiyatlamalar etkin olmuş ve ABD vadelerini negatif açılışa işaret etmiştir**
- **ABD – İran savaşında 48 saat geri sayımı devam ederken, Trump'ın şahin açıklamaları risk algısını bozmuştur. DXY endeksi 100 seviyesi üzerinde (100.103) kalıcı olmuş ve EURUSD paritesi 1.1550 altında (1.1534) hareket etmiştir. Paritenin 1.15 altına geçmemesi noktasında ECB'nin bu yıl 2 adet faiz artışına gidebileceği beklentisi destekleyici olmuştur.**
- **Altın ve gümüş tarafında güçlü \$ teması ve %4.349 seviyesinde bulunan ABD 10 yıllık tahvil getirisi negatif baskılayıcılar olmuştur. Altın \$4600 (\$4646.57) – gümüş \$72 (\$72.438) seviyesi üzerinde kalma çabası öne çıkmıştır. ALTIN/GÜMÜŞ rasyosunda 64 üzerinde (64.13) kalıcılık öne çıkmıştır. Bitcoin için negatif fiyatlama öne çıkmış ve \$70K seviyesi altında (\$68.77K) baskılanmıştır. USDJPY paritesi 159 seviyesi üzerinde (159.83) risk algısının normalleşmediğine işaret etmiştir.**
- **Borsa İstanbul 100 endeksi günü 13112.31 (%1.36) seviyesinde kapatmıştır. XBANK (%1.94) endeksi pozitif - XUSIN endeksi (%1.38) pozitif hareket etmiştir. Endeks 13167.87 yüksek seviyesini test etmiştir. Endeksin yukarı yönlü hareketinde ASELS – AKBNK – SAHOL – EREGL etkili olmuştur. ABD ile İran arasında ateşkes ilan edilebilir beklentisi endeks için pozitif katalist olmuştur. Brent petrol ve DXY endeksi gerilemesi endeksin 13000 üzerinde kalmasını sağlamıştır. Yukarı yönde normalleşme için 13000 üzerinde kalıcılık ve sonrasında 13150 - 13250 dirençlerini takip ediyoruz. Aşağı yönde 12850 majör destek seviyesini takip ederken, ilk aşama olarak bu seviyeden tepki gelmesi kuvvetle muhtemel. Savaş kaynaklı olarak negatif haber akışı senaryosunda 12500/550 bölgesinin önemli destek olmasını bekliyoruz. Endeks tarafında savaş temalı haber akışına bağlı olarak 12500 – 13350 bölgesinde salınım göstermesini bekliyoruz. Endeksin, İran kaynaklı yeni haber akışı olmadığı sürece, 12850 altında olası hareketinin kalıcı olmamasını bekliyoruz. İran jeopolitik risk temasına bağlı haber akışı ve bunun brent petrol fiyatına yansmasıyla endeks fiyatlaması netleşecektir. Endeks için yatay yönlü açılış potansiyeli bekliyoruz.**

Piyasalarda Bugün İçin Bilmeniz Gerekenler...

Raporlar...

- Petkim Etilen Nafta Verileri raporumuzu okumak için [tıklayınız](#).
- Haftalık Şirket ve Sektör Notları raporumuzu okumak için [tıklayınız](#).
- Araştırma tarafından hazırlanan “Şirket Künyesi” raporlarımıza ulaşmak için [tıklayınız](#).
- Gübre Sektörü – BAGFS değerlendirmemizi izlemek için [tıklayınız](#).

Yayınlar...

- Borsa 48 Saat Geri Sayımında Ne Olacak? YouTube canlı yayınımıza katılmak için [tıklayınız](#).

Piyasalarda Bugün İçin Bilmeniz Gerekenler...

Günün Grafiği...

XU100 Endeksi...

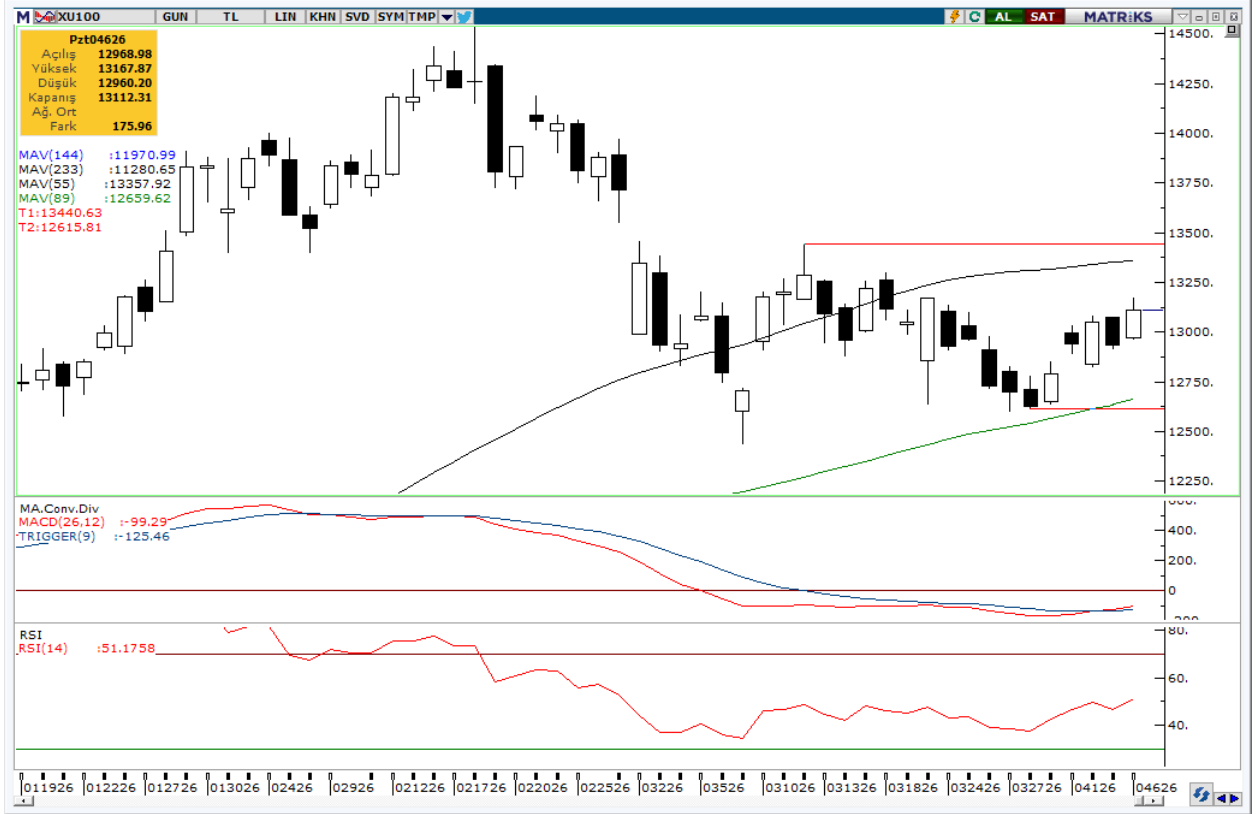

XU100 endeksi, yukarı yönde 55 günlük ortalama (13357.92) direnç ile 89 günlük ortalama (12659.62) destek arasında salınımına devam etmektedir. Referansa olarak 13000 psikolojik seviyesini takip ederken, kısa dönemli olarak 12850 altında hareketin kalıcı olmamasını bekliyoruz.

Kaynak: Matriks

Piyasa Ekranı – BIST100 Endeksi

En Çok Yükselenler				
Hisse	Önceki	Son	Net Değ.	% Değ.
KRDMD	31.90	34.14	2.24	7.02
BTCIM	6.06	6.47	0.41	6.77
KUYAS	76.20	81.20	5.00	6.56
CWENE	29.96	31.68	1.72	5.74
OTKAR	370.25	390.50	20.25	5.47
En Çok Düşenler				
Hisse	Önceki	Son	Net Değ.	% Değ.
KLRHO	117.80	109.00	-8.80	-7.47
TKFEN	100.90	98.25	-2.65	-2.63
EFOR	7.34	7.16	-0.18	-2.45
TABGD	243.60	238.60	-5.00	-2.05
AKSA	10.56	10.38	-0.18	-1.70
En Çok İşlem Gören Hisseler(TL)				
Hisse	Hacim	Son	Net Değ.	% Değ.
KTLEV	10,998,785,247	81.15	1.15	1.44
THYAO	10,906,447,555	297.25	1.25	0.42
ISCTR	7,809,278,800	13.32	0.17	1.29
TUPRS	7,337,665,501	256.50	1.25	0.49
ASELS	7,148,226,217	337.00	6.50	1.97
En Çok İşlem Gören Hisseler(Adet)				
Hisse	Miktar	Son	Net Değ.	% Değ.
SASA	2,036,244,481	2.48	0.11	4.64
PAHOL	585,144,669	1.56	0.04	2.63
ISCTR	583,704,556	13.32	0.17	1.29
CANTE	549,641,857	1.69	0.03	1.81
PSGYO	485,637,267	2.51	0.09	3.72
Seans İstatistikleri XU100				
	1.Seans	2.Seans	Gün Sonu	
Artan Hisse Adedi	83	56	77	
Azalan Hisse Adedi	17	40	22	
Değişmeyen Hisse Adedi	0	4	1	
Toplam İş. Adedi	3,147,166,790	4,658,934,251	7,806,101,041	
Toplam İş. Hacmi	67,994,261,586	74,085,217,980	142,079,479,566	

Endeksler				
Hisse	Önceki	Son	Net Değ.	% Değ.
XU100	12936.35	13112.31	175.96	1.36
XU030	14757.27	14970.91	213.64	1.45
XBANK	15972.72	16282.53	309.81	1.94
XUSIN	16398.89	16624.99	226.10	1.38
XUTUM	16387.42	16614.01	226.59	1.38
XU030 Hisse Senetleri				
Hisse	Önceki	Son	Net Değ.	% Değ.
AEFES	17.50	17.24	-0.26	-1.49
AKBNK	68.75	70.30	1.55	2.25
ASELS	330.50	337.00	6.50	1.97
ASTOR	206.50	210.20	3.70	1.79
BIMAS	691.00	691.00	0.00	0.00
DSTKF	1957.00	1974.00	17.00	0.87
EKGYO	19.51	19.87	0.36	1.85
ENKAI	93.65	96.00	2.35	2.51
EREGL	29.20	30.06	0.86	2.95
FROTO	99.60	100.40	0.80	0.80
GARAN	132.20	135.60	3.40	2.57
GUBRF	479.75	481.00	1.25	0.26
ISCTR	13.15	13.32	0.17	1.29
KCHOL	191.30	194.40	3.10	1.62
KRDMD	31.90	34.14	2.24	7.02
MGROS	601.00	606.00	5.00	0.83
PETKM	19.88	20.86	0.98	4.93
PGSUS	176.60	178.40	1.80	1.02
SAHOL	89.00	91.75	2.75	3.09
SASA	2.37	2.48	0.11	4.64
SISE	44.00	44.80	0.80	1.82
TAVHL	320.50	323.25	2.75	0.86
TCELL	107.50	108.60	1.10	1.02
THYAO	296.00	297.25	1.25	0.42
TOASO	264.25	266.00	1.75	0.66
TRALT	43.66	44.06	0.40	0.92
TTKOM	58.60	59.05	0.45	0.77
TUPRS	255.25	256.50	1.25	0.49
VAKBN	31.14	31.52	0.38	1.22
YKBNK	34.42	35.14	0.72	2.09

Şirket Haberleri - KAP

❑ FRIGO Frigo-Pak Gıda Maddeleri Sanayi Ve Ticaret A.Ş.

Şirketimiz tarafından 25.07.2024 tarihinde başlatılan Geri Alım Programı çerçevesinde, ilgili mevzuat hükümleri gereğince satışa konu edilebilecek miktardan 1.000.000 adet Frigo-Pak Gıda Maddeleri Sanayi ve Ticaret A.Ş. paylarının, 06.04.2026 tarihinde Borsa İstanbul Pay Piyasasında 10,05-10,06 -TL fiyat aralığından satışı gerçekleştirilmiş, geri alımı yapılan 4.091.900-TL maliyetli payların satışı sonucu oluşan 5.958.460-TL tutarındaki kar Şirketimiz işletme sermayesinde kullanılacaktır. Anılan satış işleminin ardından Şirketimizin Borsa İstanbul'dan geri aldığı kendine ait 9.000.000 adet payı kalmıştır. Sermayeye oranı %3,05'tir.

❑ ANELE Anel Elektrik Proje Taahhüt ve Ticaret A.Ş.

31.03.2026 tarihli özel durum açıklamamıza ilişkin olarak; finans kuruluşlarından kullanılmış olan nakdi ve gayri nakdi kredilerimize ilişkin akdedilen "Yeniden Yapılandırma Sözleşmesi" hükümleri ile ilgili süreç devam ettiğinden, finans kuruluşlarının mutabakatı ile süre 30 Nisan 2026 tarihine kadar uzatılmıştır.

❑ GLYHO Global Yatırım Holding A.Ş.

06.04.2026 tarihinde 14,55 TL fiyattan 211.599 adet Şirketimiz payı geri alınmış ve Şirketimizin sahip olduğu GLYHO payları 24.751.987 adede ulaşmıştır (Şirket sermayesine oranı %1,2693).

❑ DAGI Dagi Giyim Sanayi Ve Ticaret Anonim Şirketi

06.04.2026 tarihinde Borsa İstanbul'da pay başına 5,70 TL fiyattan 33.404 TL nominal tutarlı Dagi Giyim Sanayi ve Ticaret A.Ş. payları geri alınmıştır. Şirketimizin sahip olduğu DAGI payları 5.248.196 adet paya ulaşmıştır. Toplam geri alınan payların sermayeye oranı % 1,312'dir.

Ekonomik Takvim

07 Nisan 2026 Salı

Saat	Ülke	Veri	Dönem	Beklenti	Önceki
10:55	Almanya	Almanya Hizmet Satın Alma Müdürleri Endeksi (PMI)	Mart	51,2	53,5
11:00	AB	Hizmet Satın Alma Müdürleri Endeksi (PMI)	Mart	50,1	51,9
11:00	AB	S&P Global Bileşik Satın Alma Müdürleri Endeksi (PMI)	Mart	50,5	51,9
11:30	İngiltere	Bileşik PMI	Mart	51,0	53,7
11:30	İngiltere	Hizmet Satın Alma Müdürleri Endeksi (PMI)	Mart	51,2	53,9
15:15	ABD	Haftalık ADP İstihdam Değişimi - Haftalık			10,00K
15:30	ABD	Dayanıklı Mal Siparişleri (Aylık)	Şubat	-%1,0	%0,0
15:30	ABD	Çekirdek Dayanıklı Mal Siparişleri (Aylık)	Şubat	%0,5	%0,4
17:00	ABD	Atlanta FED GDPNow (1. Çeyrek)		%1,6	%1,6

Temettü

HİSSE	AD	2025 NET KAR (TL MN)	BRÜT NAKİT TEMETTÜ (TL MN)	TEMETTÜ DAĞITIM ORANI %	HİSSE BAŞINA BRÜT NAKİT TEMETTÜ (TL)	TEMETTÜ TARİHİ	HİSSE FİYAT	TEMETTÜ VERİMİ %
AEFES	Anadolu Efes	8,956,856,000	2,010,197,368	22.44	0.34	Taksit : 13/05/2026 - 05/10/2026	17.24	1.97
AGHOL	Anadolu Grubu Holding	2,505,918,000	1,700,000,000	67.84	0.70	20/05/2026	28.18	2.48
AKBNK	Akbank	57,247,061,000	11,449,360,000	20.00	2.20	26/03/2026	70.3	3.13
AKSA	Aksa	4,016,418,000	2,253,300,000	56.10	0.58	03/04/2026	10.38	5.59
AKSEN	Aksa Enerji	3,652,368,390	0	0.00	0.00	06/06/2024	80.45	0.00
ALARK	Alarko Holding	-1,223,149,000	1,328,145,000	-108.58	3.05	04/05/2026	91.2	3.35
ALTNY	Altınay Savunma	163,432,188	0	0.00	0.00		14.71	0.00
ANSGR	Anadolu Sigorta	12,732,402,652	2,750,000,000	21.60	1.38	01/04/2026	25.98	5.29
ARCLK	Arçelik	-8,355,688,000	0	0.00	0.00	25/09/2023	110.4	0.00
ASELS	Aselsan	29,949,517,000	0	0.00	0.00	25/11/2025	337	0.00
ASTOR	Astor Enerji	7,668,909,328	0	0.00	0.00	18/08/2025	210.2	0.00
BALSU	Balsu Gıda	-509,156,016	0	0.00	0.00	14/11/2025	15.19	0.00
BIMAS	Bim Mağazalar	18,632,108,000	0	0.00	0.00	Taksit : 18/06/2025 - 17/09/2025 - 17/12/2025	691	0.00
BRSAN	Borusan Boru Sanayi	1,271,661,000	0	0.00	0.00	16/05/2019	523	0.00
BRYAT	Borusan Yat. Paz.	4,640,573,020	4,672,850,941	100.70	166.15		2220	7.48
BSOKE	Batisöke Çimento	-120,381,000	0	0.00	0.00	27/05/2015	33.94	0.00
BTCIM	Bati Çimento	-228,757,000	0	0.00	0.00	06/06/2016	6.47	0.00
CANTE	Çan2 Termik	-1,708,553,002	0	0.00	0.00		1.69	0.00
CCOLA	Coca Cola İçecek	14,072,351,000	4,001,252,401	28.43	1.43	12/05/2026	66.75	2.14
CIMSA	Çimsa	3,102,162,000	700,000,000	22.56	0.74	01/04/2026	49.9	1.48
CVKMD	CVK Maden	141,411,396	0	0.00	0.00		33.68	0.00
CWENE	Cw Enerji	2,215,087,500	0	0.00	0.00		31.68	0.00
DAPGM	DAP Gayrimenkul	1,043,609,929	0	0.00	0.00		13.7	0.00
DOAS	Doğuş Otomotiv	3,141,080,000	6,600,000,000	210.12	30.00		194.6	15.42
DOHOL	Doğan Holding	1,792,287,000	0	0.00	0.00	01/09/2025	19.71	0.00
DSTKF	Destek Finans Faktoring	3,765,780,000	0	0.00	0.00		1974	0.00
ECILC	Eczacıbaşı İlaç	2,088,766,000	1,200,000,000	57.45	1.75	06/05/2026	106.9	1.64
EFOR	Efor Yatırım	2,248,383	0	0.00	0.00	15/08/2025	7.16	0.00
EKGYO	Emlak Konut GMYO	4,784,972,000	2,280,000,000	47.65	0.60	24/06/2026	19.87	3.02
ENERY	Enerya Enerji	3,273,095,742	0	0.00	0.00	11/08/2025	8.44	0.00
ENJSA	Enerjisa Enerji	3,171,282,000	5,999,830,353	189.19	5.08	13/04/2026	119.5	4.25
ENKAI	Enka İnşaat	36,183,302,000	24,500,000,000	67.71	4.08	Avans : 11/06/2025 - 08/10/2025 - 14/01/2026 - 08/04/2026	96	4.25
EREGL	Ereğli Demir Çelik	511,801,000	3,850,000,000	752.25	0.55		30.06	1.83
EUPWR	Europower Enerji	600,390,000	0	0.00	0.00		40.76	0.00
EUREN	Europen Endüstri	835,341,321	0	0.00	0.00		4.53	0.00
FENER	Fenerbahçe Futbol	-1,530,746,790	0	0.00	0.00	31/10/2012	2.74	0.00
FROTO	Ford Otosan	33,986,135,000	12,773,124,000	37.58	3.64	16/03/2026	100.4	3.63
GARAN	Garanti Bankası	110,604,633,000	22,120,926,647	20.00	5.27	07/04/2026	135.6	3.88
GENIL	Gen İlaç	814,437,233	217,792,667	26.74	0.05		10.79	0.45
GESAN	Girişim Elektrik Sanayi	903,415,000	0	0.00	0.00		48.62	0.00
GLRMK	Gülermak Ağır Sanayi	4,279,432,663	0	0.00	0.00		192.6	0.00
GRSEL	Gür-Sel Turizm Taşımıcılık	2,889,090,362	150,000,000	5.19	1.47		323	0.46
GRTHO	Granturk Holding	1,796,484,878	112,267,814	6.25	0.90	Taksit : 22/05/2026 - 22/07/2026	241.4	0.37
GSRAY	Galatasaray Sportif	-443,519,892	0	0.00	0.00	01/11/2010	1.08	0.00
GUBRF	Gübre Fabrik.	6,897,722,334	0	0.00	0.00	29/07/2016	481	0.00
HALKB	T. Halk Bankası	27,130,696,000	0	0.00	0.00	15/08/2018	36.86	0.00
HEKTS	Hektaş	-4,046,103,535	0	0.00	0.00	02/12/2019	2.99	0.00
ISCTR	İş Bankası (C)	67,440,675,000	13,488,006,974	20.00	0.54	01/04/2026	13.32	4.05
ISMEN	İş Y. Men. Değ.	7,445,433,000	4,750,000,000	63.80	3.17	01/04/2026	40.98	7.73
IZENR	İzdemir Enerji	695,093,761	0	0.00	0.00		9.75	0.00

Temettü

HİSSE	AD	2025 NET KAR (TL MN)	BRÜT NAKİT TEMETTÜ (TL MN)	TEMETTÜ DAĞITIM ORANI %	HİSSE BAŞINA BRÜT NAKİT TEMETTÜ (TL)	TEMETTÜ TARİHİ	HİSSE FİYAT	TEMETTÜ VERİMİ %
KCHOL	Koç Holding	22,001,000,000	17,320,183,682	78.72	6.83	25/03/2026	194.4	3.51
KLRHO	Kiler Holding	1,549,743,000	0	0.00	0.00		109	0.00
KONTR	Kontrolmatik Teknoloji	-730,196,565	0	0.00	0.00	08/07/2025	7.71	0.00
KRDMD	Kardemir (D)	-1,679,514,697	0	0.00	0.00	Taksit : 21/06/2023 - 28/11/2023	34.14	0.00
KTLEV	Katılımevim Tas. Fin.	8,620,499,737	800,000,000	9.28	0.39		81.15	0.48
KUYAS	Kuyas Yatırım	-1,311,891,342	0	0.00	0.00	31/05/2017	81.2	0.00
MAGEN	Margün Enerji	-1,615,841,810	0	0.00	0.00	12/04/2023	55.9	0.00
MAVI	Mavi Giyim	2,293,527,000	1,329,252,000	57.96	1.67	06/05/2026	42.12	3.97
MGROS	Migros Ticaret	6,467,130,000	1,475,000,000	22.81	8.15	Avans : 12/11/2025 - 13/05/2026	606	1.34
MIATK	Mia Teknoloji	-729,884,911	0	0.00	0.00		42.2	0.00
MPARK	MLP Sağlık	5,536,663,000	0	0.00	0.00		418	0.00
OBAMS	Oba Makarnacılık	-2,046,571,983	0	0.00	0.00	22/12/2025	8.42	0.00
ODAS	Odaş Elektrik	467,121,801	0	0.00	0.00	29/05/2015	6.4	0.00
OTKAR	Otokar	-1,458,959,000	0	0.00	0.00	03/04/2024	390.5	0.00
OYAKC	Oyak Çimento	8,762,754,000	0	0.00	0.00	30/10/2025	23.98	0.00
PAHOL	Pasifik Holding	4,566,020,425	0	0.00	0.00		1.56	0.00
PASEU	Pasifik Eurasia Lojistik	1,099,516,599	0	0.00	0.00		118	0.00
PATEK	Pasifik Teknoloji	1,165,805,522	0	0.00	0.00		18.09	0.00
PETKM	Petkim	-10,233,898,000	0	0.00	0.00		20.86	0.00
PGSUS	Pegasus	13,750,218,852	0	0.00	0.00		178.4	0.00
PSGYO	Pasifik GMYO	2,897,503,899	70,320,839	2.43	0.01		2.51	0.41
QUAGR	QUA Granite Hayal Yapı	-1,245,917,365	0	0.00	0.00		3.32	0.00
RALYH	Ral Yatırım Holding	2,317,482,860	0	0.00	0.00	26/05/1997	200.6	0.00
REEDR	Reeder Teknoloji	-865,627,893	0	0.00	0.00		7.74	0.00
SAHOL	Sabancı Holding	3,793,369,000	2,969,007,455	78.27	1.41	01/04/2026	91.75	1.54
SARKY	Sarkuysan	346,921,814	352,941,200	101.74	0.35	18/05/2026	26.86	1.31
SASA	Sasa Polyester	-21,985,556,000	0	0.00	0.00		2.48	0.00
SISE	Şişe Cam	9,877,537,000	1,800,000,000	18.22	0.59	01/06/2026	44.8	1.31
SKBNK	Şekerbank	2,078,375,000	0	0.00	0.00	24/06/2025	10.99	0.00
SOKM	Şok Marketler Ticaret	-1,928,206,743	0	0.00	0.00	Taksit : 01/07/2024 - 01/10/2024	51.85	0.00
TABGD	TAB Gıda	2,627,826,000	0	0.00	0.00	25/06/2025	238.6	0.00
TAVHL	TAV Havalimanları	2,815,880,000	1,311,437,953	46.57	3.61	Taksit : 21/07/2026 - 22/09/2026	323.25	1.12
TCELL	Turkcell	17,604,007,000	8,800,000,000	49.99	4.00	09/12/2026	108.6	3.68
THYAO	Türk Hava Yolları	118,208,000,000	0	0.00	0.00	Taksit : 16/06/2025 - 02/09/2025	297.25	0.00
TKFEN	Tekfen Holding	-5,721,464,000	0	0.00	0.00	31/12/2025	98.25	0.00
TOASO	Tofaş Oto. Fab.	8,353,933,000	10,000,000,000	119.70	20.00	23/03/2026	266	7.52
TRALT	Türk Altın İşletmeleri	4,104,324,000	0	0.00	0.00	14/07/2023	44.06	0.00
TRENJ	TR Doğal Enerji	705,701,000	0	0.00	0.00		92.8	0.00
TRMET	TR Anadolu Metal Madencilik	1,951,629,000	0	0.00	0.00		124.7	0.00
TSKB	T.S.K.B.	11,382,793,000	1,500,221,471	13.18	0.54	27/03/2026	11.52	4.65
TTKOM	Türk Telekom	22,980,532,000	0	0.00	0.00	28/04/2022	59.05	0.00
TUKAS	Tukaş	512,290,950	0	0.00	0.00		2.36	0.00
TUPRS	Tüpraş	29,523,183,000	33,000,000,001	111.78	17.13	Taksit : 16/03/2026 - 30/09/2026	256.5	6.68
TUREX	Tureks Turizm Taşımacılık	608,941,000	0	0.00	0.00		7.9	0.00
TURSG	Türkiye Sigorta	19,425,013,374	3,000,000,000	15.44	0.30	27/08/2026	12.7	2.36
ULKER	Ülker Bisküvi	4,874,523,000	0	0.00	0.00	19/06/2025	117.9	0.00
VAKBN	Vakıflar Bankası	70,050,312,000	0	0.00	0.00	16/08/2018	31.52	0.00
VESTL	Vestel	-29,681,104,000	0	0.00	0.00	Taksit : 30/07/2021 - 30/09/2021 - 30/11/2021	28.94	0.00
YKBNK	Yapı ve Kredi Bank.	47,090,151,000	0	0.00	0.00	03/04/2024	35.14	0.00
ZOREN	Zorlu Enerji	-14,707,184,000	0	0.00	0.00	24/06/2005	2.9	0.00

Sermaye Piyasası Kurulu'nun Yatırım Hizmetleri ve Faaliyetleri ile Yan Hizmetlere İlişkin Esaslar Hakkında Tebliğ'i Uyarınca Yayımlanan Uyarı Notu

Yasal Çekinceler

Burada yer alan yatırım bilgi, yorum ve tavsiyeleri yatırım danışmanlığı kapsamında değildir. Yatırım danışmanlığı hizmeti, yetkili kuruluşlar tarafından kişilerin risk ve getiri tercihleri dikkate alınarak kişiye özel sunulmaktadır. Burada yer alan yorum ve tavsiyeler ise genel niteliktedir. Bu tavsiyeler mali durumunuz ile risk ve getiri tercihlerinize uygun olmayabilir. Bu nedenle, sadece burada yer alan bilgilere dayanılarak yatırım kararı verilmesi beklentilerinize uygun sonuçlar doğurmayabilir.

Burada yer alan bilgiler Fiba Yatırım Menkul Değerler A.Ş. tarafından genel bilgilendirme amacı ile hazırlanmıştır. Burada yer alan yorum ve tavsiyeler, yorumda ve tavsiyede bulunanların kişisel görüşlerine dayanmaktadır. Herhangi bir yatırım aracının al/sat/tut önerisi ya da getiri vaadi olarak yorumlanmamalıdır. Tüm veriler, Fiba Yatırım Menkul Değerler A.Ş. tarafından güvenilir olduğuna inanılan kaynaklardan alınmıştır. Burada yer alan fiyatlar, veriler ve bilgilerin tam ve doğru olduğu garanti edilemez; içerik, haber vermeksizin değiştirilebilir. Bu kaynakların kullanılması nedeni ile ortaya çıkabilecek hatalardan veya zararlardan Fiba Yatırım Menkul Değerler A.Ş. ve/veya Fiba Yatırım Menkul Değerler A.Ş. çalışanları sorumlu değildir.