

Piyasalarda Bugün İçin Bilmeniz Gerekenler...

Ne Oldu?

- **ABD Başkanı Trump, İran'ın bir öneri sunmasına kadar ateşkes süresini uzattığını açıklamıştır. Haber akışıyla beraber risk algısı bir miktar iyileşmiştir. Geçici ateşkes süresinin uzatılmasına karşı piyasalar temkinli kalırken, Brent petrol \$94.0 seviyesine yakın (\$93.77) hareket etmiştir. DXY endeksinin 98.50 majör direnç seviyesi altında (98.39) kalıcı olurken, EURUSD paritesi 1.1700 seviyesi üzerinde (1.1741) hareket etmiştir. ABD 10 yıllık tahvil getirisi %4.30 seviyesine yakın (%4.29) bulunarak risk algısında iyileşmeyi teyit etmemiştir.**
- **ABD borsa endeksleri aşağı yönlü hareket etmiş ve VIX endişe endeksinde 20 seviyesine doğru (19.50) yükseliş etkin olmuştur. Asya piyasalarında karışık fiyatlamalar etkin olmuş ve ABD vadeli pozitif açılışa işaret etmiştir**
- **ABD-İran ateşkes süresinin uzatılmasına rağmen altın \$4800 (\$4765.08 yüksek) – gümüş \$78 (\$78.303 yüksek) seviyesi üzerinde kalıcı olamamıştır. ALTIN/GÜMÜŞ rasyosu 61 seviyesine (60.97) yakın hareket etmiştir. Bitcoin pozitif fiyatlamayla \$77.50K seviyesinde dengelenmiştir. USDJPY paritesi, 159 seviyesi üzerinde (159.33) kalıcı olarak, risk algısında henüz iyileşme olmadığına işaret etmiştir.**
- **Borsa İstanbul 100 endeksi günü 14375.40 (-%0.76) seviyesinde kapatmıştır. XBANK (-%1.12) endeksi negatif - XUSIN endeksi (-%0.37) negatif hareket etmiştir. Endeks 14616.14 yüksek seviyesini test etmiştir. Endeksin aşağı yönlü hareketinde ASELS – AKBNK - FROTO – TCELL etkili olmuştur. Endeks, ABD-İran ateşkes görüşmelerine ilişkin negatif haber akışı kaynaklı olumsuz etkilenmiştir. Yukarı yönde 14425 – 14485 - 14550 ve 14600 direnç seviyeleri takip edilebilir. Aşağı yönde 14310 – 14250 – 14200 ve 14150 destekleri devreye girebilir. Bu noktada endeks hareketini ABD-İran ateşkes görüşmelerine ilişkin haber akışı belirleyecektir. Hisse senedi seçimi noktasında Fibayatırım araştırma tarafından hazırlanan teknik önerilerimiz takip edilebilir. Endeks için pozitif yönlü açılış potansiyeli bekliyoruz.**
- **Bugün günlerden TCMB faiz kararı olacaktır. Fibayatırım araştırma olarak beklentimiz pas geçilmesi şeklindedir. Merkez'in enflasyona karşı sıkı duruşunun ve şahin açıklamalarının devam etmesini bekliyoruz. "TCMB Özel Yayını: Faiz Kararı" yayınımıza katılmak için [tıklayınız](#).**

Piyasalarda Bugün İçin Bilmeniz Gerekenler...

Raporlar ve Yayınlar...

- MLP Sağlık değerlendirme raporunu okumak için [tıklayınız](#).
- Bist'te Yükseliş Trend Başlangıcı mı? izlemek için [tıklayınız](#).
- Borsa 48 Saat Geri Sayımında Ne Olacak? izlemek için [tıklayınız](#).
- Petkim Etilen Nafta Verileri raporumuzu okumak için [tıklayınız](#).
- Haftalık Şirket ve Sektör Notları raporumuzu okumak için [tıklayınız](#).
- Araştırma tarafından hazırlanan “Şirket Künyesi” raporlarımıza ulaşmak için [tıklayınız](#).
- Gübre Sektörü – BAGFS değerlendirmemizi izlemek için [tıklayınız](#).

1.Çeyrek 2026 Bilanço Tarihleri

| Şirket Kodu | Tarih |
|-------------|------------|
| ARCLK | 22.04.2026 |
| TAVHL | 27.04.2026 |
| ANSGR | 28.04.2026 |
| ASELS | 28.04.2026 |
| AKBNK | 28.04.2026 |
| LILAK | 28.04.2026 |
| TSKB | 29.04.2026 |
| CIMSA | 29.04.2026 |
| GARAN | 29.04.2026 |
| TTRAK | 29.04.2026 |
| YKBNK | 29.04.2026 |
| THYAO | 29.04.2026 |
| EBEBK | 30.04.2026 |
| CCOLA | 04.05.2026 |
| ENJSA | 04.05.2026 |
| FROTO | 05.05.2026 |
| ISCTR | 05.05.2026 |
| AEFES | 05.05.2026 |
| ISCTR | 05.05.2026 |
| MGROS | 05.05.2026 |
| TUPRS | 06.05.2026 |
| AYGAZ | 06.05.2026 |
| TTKOM | 06.05.2026 |
| SAHOL | 06.05.2026 |
| DOHOL | 07.05.2026 |
| AKSA | 07.05.2026 |
| RGYAS | 07.05.2026 |
| ALBRK | 08.05.2026 |
| ALARK | 08.05.2026 |
| KCHOL | 08.05.2026 |
| AGHOL | 09.05.2026 |
| PGSUS | 11.05.2026 |
| BIMAS | 11.05.2026 |
| ULKER | 11.05.2026 |
| ENKAI | 11.05.2026 |
| DOAS | 11.05.2026 |

*Tarihler Kesin Değildir Değişiklik Gösterebilir.

Piyasalarda Bugün İçin Bilmeniz Gerekenler...

Günün Grafiği...

XU100 (\$)...

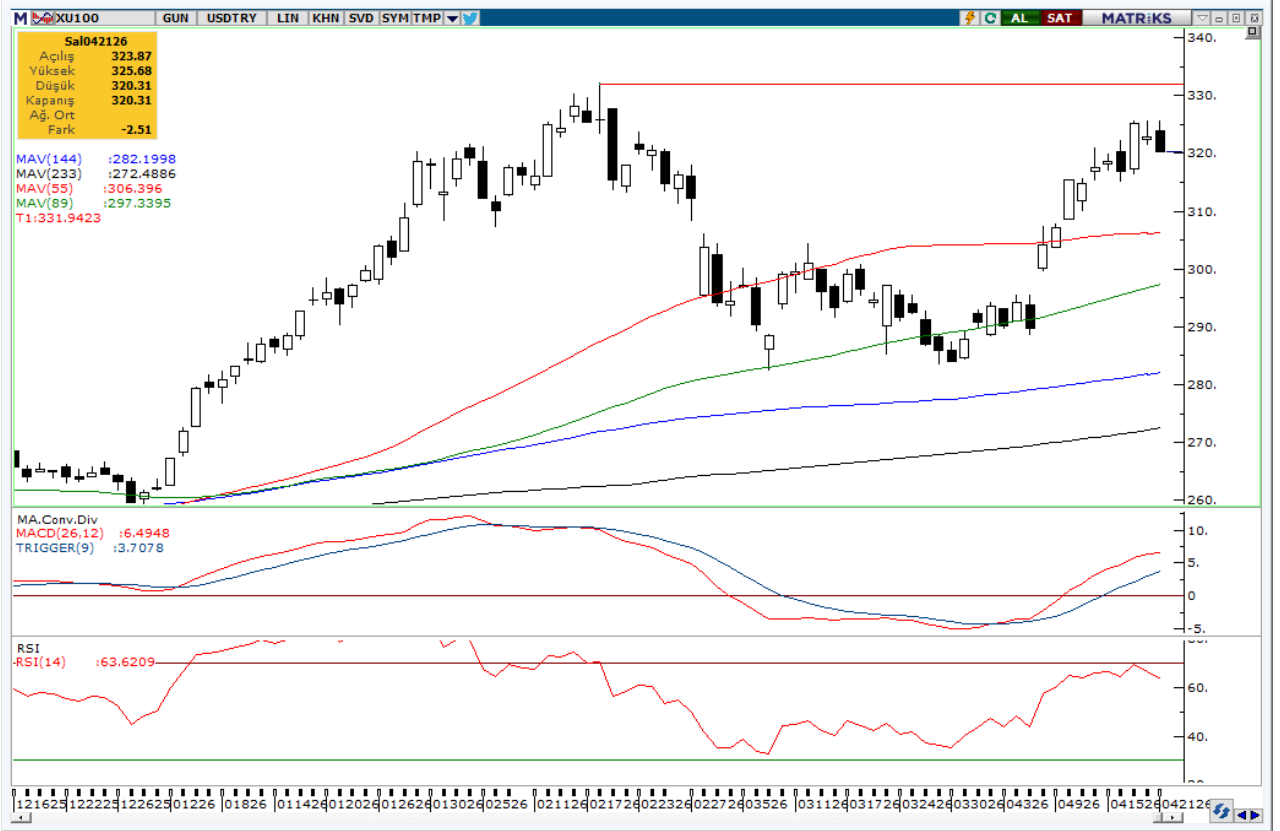

XU100 (\$) endeksi bir önceki zirvesinde 332.10 seviyesini test etmiştir. Mevcut durumda 326 direnç seviyesi kırılmamıştır. \$ bazlı çift tepe formasyonu oluşumu potansiyeli devam ederken, yeni normal için \$ bazlı çift tepe formasyonunun kırılması gerekmektedir.

Kaynak: Matriks

Piyasa Ekranı – BIST100 Endeksi

| En Çok Yükselenler | | | | |
|-----------------------------------|----------------|----------------|-----------------|--------|
| Hisse | Önceki | Son | Net Değ. | % Değ. |
| EFOR | 8.95 | 9.73 | 0.78 | 8.72 |
| KTLEV | 92.90 | 100.00 | 7.10 | 7.64 |
| DSTKF | 2,300.00 | 2,423.00 | 123.00 | 5.35 |
| ASTOR | 205.70 | 214.50 | 8.80 | 4.28 |
| TUKAS | 2.57 | 2.67 | 0.10 | 3.89 |
| En Çok Düşenler | | | | |
| Hisse | Önceki | Son | Net Değ. | % Değ. |
| GLRMK | 243.40 | 219.10 | -24.30 | -9.98 |
| KONTR | 14.43 | 12.99 | -1.44 | -9.98 |
| HEKTS | 3.48 | 3.25 | -0.23 | -6.61 |
| CVKMD | 35.52 | 33.74 | -1.78 | -5.01 |
| IZENR | 10.80 | 10.30 | -0.50 | -4.63 |
| En Çok İşlem Gören Hisseler(TL) | | | | |
| Hisse | Hacim | Son | Net Değ. | % Değ. |
| SASA | 15,449,636,526 | 3.03 | -0.05 | -1.62 |
| THYAO | 13,554,273,760 | 327.00 | -1.25 | -0.38 |
| ASTOR | 11,085,840,592 | 214.50 | 8.80 | 4.28 |
| TRALT | 9,188,705,542 | 48.24 | -0.16 | -0.33 |
| ISCTR | 8,542,913,274 | 14.80 | -0.18 | -1.20 |
| En Çok İşlem Gören Hisseler(Adet) | | | | |
| Hisse | Miktar | Son | Net Değ. | % Değ. |
| SASA | 5,083,004,102 | 3.03 | -0.05 | -1.62 |
| CANTE | 572,705,014 | 1.72 | -0.02 | -1.15 |
| ISCTR | 570,681,939 | 14.80 | -0.18 | -1.20 |
| EFOR | 551,948,269 | 9.73 | 0.78 | 8.72 |
| KONTR | 478,354,950 | 12.99 | -1.44 | -9.98 |
| Seans İstatistikleri XU100 | | | | |
| | 1.Seans | 2.Seans | Gün Sonu | |
| Artan Hisse Adedi | 52 | 18 | 28 | |
| Azalan Hisse Adedi | 46 | 78 | 72 | |
| Değişmeyen Hisse Adedi | 2 | 4 | 0 | |
| Toplam İş. Adedi | 5,337,755,331 | 6,650,900,503 | 11,988,655,834 | |
| Toplam İş. Hacmi | 86,420,365,858 | 98,321,817,929 | 184,742,183,787 | |

| Endeksler | | | | |
|-----------------------|----------|----------|----------|--------|
| Hisse | Önceki | Son | Net Değ. | % Değ. |
| XU100 | 14484.91 | 14375.40 | -109.51 | -0.76 |
| XU030 | 16591.23 | 16471.96 | -119.27 | -0.72 |
| XBANK | 18279.43 | 18075.59 | -203.84 | -1.12 |
| XUSIN | 17837.33 | 17771.22 | -66.11 | -0.37 |
| XUTUM | 18208.43 | 18076.90 | -131.53 | -0.72 |
| XU030 Hisse Senetleri | | | | |
| Hisse | Önceki | Son | Net Değ. | % Değ. |
| AEFES | 19.15 | 19.40 | 0.25 | 1.31 |
| AKBNK | 81.85 | 80.75 | -1.10 | -1.34 |
| ASELS | 408.00 | 396.50 | -11.50 | -2.82 |
| ASTOR | 205.70 | 214.50 | 8.80 | 4.28 |
| BIMAS | 756.00 | 752.50 | -3.50 | -0.46 |
| DSTKF | 2300.00 | 2423.00 | 123.00 | 5.35 |
| EKGYO | 21.82 | 21.32 | -0.50 | -2.29 |
| ENKAI | 107.50 | 105.50 | -2.00 | -1.86 |
| EREGL | 33.30 | 33.72 | 0.42 | 1.26 |
| FROTO | 107.50 | 103.50 | -4.00 | -3.72 |
| GARAN | 144.00 | 141.80 | -2.20 | -1.53 |
| GUBRF | 526.00 | 512.00 | -14.00 | -2.66 |
| ISCTR | 14.98 | 14.80 | -0.18 | -1.20 |
| KCHOL | 208.00 | 206.00 | -2.00 | -0.96 |
| KRDMD | 36.70 | 36.10 | -0.60 | -1.63 |
| MGROS | 660.00 | 663.00 | 3.00 | 0.45 |
| PETKM | 22.48 | 22.92 | 0.44 | 1.96 |
| PGSUS | 193.50 | 190.20 | -3.30 | -1.71 |
| SAHOL | 102.90 | 101.00 | -1.90 | -1.85 |
| SASA | 3.08 | 3.03 | -0.05 | -1.62 |
| SISE | 47.88 | 47.22 | -0.66 | -1.38 |
| TAVHL | 312.00 | 313.00 | 1.00 | 0.32 |
| TCELL | 117.70 | 115.30 | -2.40 | -2.04 |
| THYAO | 328.25 | 327.00 | -1.25 | -0.38 |
| TOASO | 292.00 | 289.00 | -3.00 | -1.03 |
| TRALT | 48.40 | 48.24 | -0.16 | -0.33 |
| TTKOM | 66.40 | 65.10 | -1.30 | -1.96 |
| TUPRS | 255.00 | 253.50 | -1.50 | -0.59 |
| VAKBN | 34.66 | 33.72 | -0.94 | -2.71 |
| YKBNK | 38.72 | 38.54 | -0.18 | -0.46 |

Şirket Haberleri - KAP

❑ TCELL Turkcell İletişim Hizmetleri A.Ş.

Şirketimizin 1 Ocak 2026 – 31 Mart 2026 dönemine ilişkin finansal sonuçlarının 11 Mayıs 2026 tarihinde Borsa İstanbul seans kapanışı sonrasında kamuya açıklanması planlanmaktadır.

❑ VESTL Vestel Elektronik Sanayi Ve Ticaret A.Ş.

Uluslararası derecelendirme kuruluşu Moody's tarafından yapılan son değerlendirme sonucunda, Şirketimizin Uzun Vadeli Kurumsal Aile Notu (CFR) "Caa1"den "Caa2"ye, Temerrüt Olasılığı Notu (PDR) ise "Caa1-PD"den "Caa2-PD"ye revize edilmiştir. Ayrıca, Şirketimiz tarafından ihraç edilen 2029 vadeli, 500 milyon ABD doları tutarındaki garantili kıdemli teminatsız tahvillerin derecelendirme notu da "Caa1"den "Caa2"ye düşürülmüştür. Söz konusu notların görünümleri "Negatif" olarak belirlenmiştir.

❑ HATSN Hat-San Gemi İnşaa Bakım Onarım Deniz Nakliyat Sanayi Ve Ticaret A.Ş.

Şirketimiz ile Türkiye'de mukim bir firma arasında, Yalova/Altınova'da bulunan tersane sahamızda kurulacak olan 2.113,440 kWp kapasiteli Güneş Enerji Santrali (GES) kurulumu işine ilişkin sözleşme imzalanmıştır. Söz konusu yatırım, şirketimizin halka arz izahnamesinde belirtilen; faaliyetlerin verimliliğinin artırılması, maliyetlerin optimize edilmesi ve sürdürülebilir büyüme hedefleri doğrultusunda gerçekleştirilen yatırımlar ile uyumlu niteliktedir. Proje kapsamında, tersane sahasında enerji ihtiyacının bir kısmının yenilenebilir enerji kaynaklarından karşılanması hedeflenmekte olup, bu yatırımın şirketimizin operasyonel giderlerinin azaltılmasına ve enerji maliyetlerinin daha öngörülebilir hale gelmesine katkı sağlaması beklenmektedir.

İmzalanan sözleşmenin toplam bedeli KDV hariç 697.435,20 USD olup, ödemeler sözleşme hükümleri çerçevesinde taksitler halinde gerçekleştirilecektir. GES yatırımının devreye alınmasıyla birlikte; enerji maliyetlerinde düşüş, karbon ayak izinin zaltılması, operasyonel verimliliğin artırılması beklenmekte olup, söz konusu yatırımın şirketimizin orta ve uzun vadeli finansal performansına olumlu katkı sağlaması öngörülmektedir.

❑ TOASO Tofaş Türk Otomobil Fabrikası A.Ş.

Şirketimizin 01.01.2026 – 31.03.2026 hesap dönemine ilişkin finansal raporlarının 05 Mayıs 2026 tarihinde kamuya açıklanması planlanmaktadır.

❑ AHGAZ Ahlatıcı Doğal Gaz Dağıtım Enerji Ve Yatırım A.Ş.

21.04.2026 (bugün) tarihinde Borsa İstanbul A.Ş. nezdinde pay başına 26,60 TL – 26,74 TL fiyat aralığından (ağırlıklı ortalama 26,68 TL) toplam 300.000 adet pay geri alınmıştır. Şirketimizin 27.12.2023, 14.02.2025, 20.03.2025 ve 29.08.2025 tarihli Yönetim Kurulu kararları ile geri alınan paylarla birlikte sahip olduğu AHGAZ payları toplamı 64.676.595 adede ulaşmıştır. (Şirket sermayesine oranı %2,4876)

Ekonomik Takvim

22 Nisan 2026 Çarşamba

| Saat | Ülke | Veri | Dönem | Beklenti | Önceki |
|-------|---------|--|-------|----------|--------|
| 14:00 | Türkiye | Gecelik Borçlanma Faizi | Nisan | | %35,50 |
| 14:00 | Türkiye | Türkiye Bir Hafta Vadeli Repo Faiz Oranı | Nisan | | %37,00 |
| 14:00 | Türkiye | Gecelik Faiz Oranları | Nisan | | %40,00 |
| 20:30 | AB | AMB Başkanı Lagarde Konuşması | | | |

Temettü

| HİSSE | AD | 2025 NET KAR (TL MN) | BRÜT NAKİT TEMETTÜ (TL MN) | TEMETTÜ DAĞITIM ORANI % | HİSSE BAŞINA BRÜT NAKİT TEMETTÜ (TL) | TEMETTÜ TARİHİ | HİSSE FİYAT | TEMETTÜ VERİMİ % |
|-------|----------------------------|----------------------|----------------------------|-------------------------|--------------------------------------|---|-------------|------------------|
| AEFES | Anadolu Efes | 8,956,856,000 | 2,010,197,368 | 22.44 | 0.34 | Taksit : 13/05/2026 - 05/10/2026 | 19.4 | 1.75 |
| AGHOL | Anadolu Grubu Holding | 2,505,918,000 | 1,700,000,000 | 67.84 | 0.70 | 20/05/2026 | 31.96 | 2.18 |
| AKBNK | Akbank | 57,247,061,000 | 11,449,360,000 | 20.00 | 2.20 | 26/03/2026 | 80.75 | 2.73 |
| AKSA | Aksa | 4,016,418,000 | 2,253,300,000 | 56.10 | 0.58 | 03/04/2026 | 10.5 | 5.52 |
| AKSEN | Aksa Enerji | 3,652,368,390 | 0 | 0.00 | 0.00 | 06/06/2024 | 79.95 | 0.00 |
| ALARK | Alarko Holding | -1,223,149,000 | 1,328,145,000 | -108.58 | 3.05 | 04/05/2026 | 93.9 | 3.25 |
| ALTNY | Altınay Savunma | 163,432,188 | 0 | 0.00 | 0.00 | | 16.38 | 0.00 |
| ANSGR | Anadolu Sigorta | 12,732,402,652 | 2,750,000,000 | 21.60 | 1.38 | 01/04/2026 | 29.1 | 4.73 |
| ARCLK | Arçelik | -8,355,688,000 | 0 | 0.00 | 0.00 | 25/09/2023 | 116.6 | 0.00 |
| ASELS | Aselsan | 29,949,517,000 | 1,950,000,000 | 6.51 | 0.43 | 24/11/2026 | 396.5 | 0.11 |
| ASTOR | Astor Enerji | 7,668,909,328 | 0 | 0.00 | 0.00 | 18/08/2025 | 214.5 | 0.00 |
| BALSU | Balsu Gıda | -509,156,016 | 0 | 0.00 | 0.00 | 14/11/2025 | 15.61 | 0.00 |
| BIMAS | Bim Mağazalar | 18,632,108,000 | 8,400,000,000 | 45.08 | 14.00 | Taksit : 17/06/2026 - 16/09/2026 - 16/12/2026 | 752.5 | 1.86 |
| BRSAN | Borusan Boru Sanayi | 1,271,661,000 | 0 | 0.00 | 0.00 | 16/05/2019 | 554.5 | 0.00 |
| BRYAT | Borusan Yat. Paz. | 4,640,573,020 | 4,672,850,941 | 100.70 | 166.15 | 08/04/2026 | 2133 | 7.79 |
| BSOKE | Batsöke Çimento | -120,381,000 | 0 | 0.00 | 0.00 | 27/05/2015 | 35.2 | 0.00 |
| BTCIM | Bati Çimento | -228,757,000 | 0 | 0.00 | 0.00 | 06/06/2016 | 6.54 | 0.00 |
| CANTE | Çan2 Termik | -1,708,553,002 | 0 | 0.00 | 0.00 | | 1.72 | 0.00 |
| CCOLA | Coca Cola İçecek | 14,072,351,000 | 4,001,252,401 | 28.43 | 1.43 | 12/05/2026 | 79.75 | 1.79 |
| CIMSA | Çimsa | 3,102,162,000 | 700,000,000 | 22.56 | 0.74 | 01/04/2026 | 55.05 | 1.34 |
| CVKMD | CVK Maden | 141,411,396 | 0 | 0.00 | 0.00 | | 33.74 | 0.00 |
| CWENE | Cw Enerji | 2,215,087,500 | 0 | 0.00 | 0.00 | | 34.62 | 0.00 |
| DAPGM | DAP Gayrimenkul | 1,043,609,929 | 0 | 0.00 | 0.00 | | 10.4 | 0.00 |
| DOAS | Doğuş Otomotiv | 3,141,080,000 | 6,600,000,000 | 210.12 | 30.00 | Taksit : 13/04/2026 - 13/08/2026 | 185.3 | 16.19 |
| DOHOL | Doğan Holding | 1,792,287,000 | 0 | 0.00 | 0.00 | 01/09/2025 | 21.28 | 0.00 |
| DSTKF | Destek Finans Faktoring | 3,765,780,000 | 0 | 0.00 | 0.00 | | 2423 | 0.00 |
| ECILC | Eczacıbaşı İlaç | 2,088,766,000 | 1,200,000,000 | 57.45 | 1.75 | 06/05/2026 | 88.15 | 1.99 |
| EFOR | Efor Yatırım | 2,248,383 | 0 | 0.00 | 0.00 | 15/08/2025 | 9.73 | 0.00 |
| EKGYO | Emlak Konut GMYO | 4,784,972,000 | 2,280,000,000 | 47.65 | 0.60 | 24/06/2026 | 21.32 | 2.81 |
| ENERY | Enerya Enerji | 3,273,095,742 | 0 | 0.00 | 0.00 | 11/08/2025 | 9.23 | 0.00 |
| ENJSA | Enerjisa Enerji | 3,171,282,000 | 5,999,830,353 | 189.19 | 5.08 | 13/04/2026 | 118.3 | 4.29 |
| ENKAI | Enka İnşaat | 36,183,302,000 | 24,500,000,000 | 67.71 | 4.08 | Avans : 11/06/2025 - 08/10/2025 - 14/01/2026 - 08/04/2026 | 105.5 | 3.87 |
| EREGL | Ereğli Demir Çelik | 511,801,000 | 3,850,000,000 | 752.25 | 0.55 | | 33.72 | 1.63 |
| EUPWR | Europower Enerji | 600,390,000 | 0 | 0.00 | 0.00 | | 41.52 | 0.00 |
| EUREN | Europen Endüstri | 835,341,321 | 0 | 0.00 | 0.00 | | 5.35 | 0.00 |
| FENER | Fenerbahçe Futbol | -2,409,207,173 | 0 | 0.00 | 0.00 | 31/10/2012 | 2.86 | 0.00 |
| FROTO | Ford Otosan | 33,986,135,000 | 12,773,124,000 | 37.58 | 3.64 | 16/03/2026 | 103.5 | 3.52 |
| GARAN | Garanti Bankası | 110,604,633,000 | 22,120,926,647 | 20.00 | 5.27 | 07/04/2026 | 141.8 | 3.71 |
| GENIL | Gen İlaç | 814,437,233 | 217,792,667 | 26.74 | 0.05 | | 9.93 | 0.49 |
| GESAN | Girişim Elektrik Sanayi | 903,415,000 | 0 | 0.00 | 0.00 | | 47.26 | 0.00 |
| GLRMK | Gülermak Ağır Sanayi | 4,279,432,663 | 0 | 0.00 | 0.00 | | 219.1 | 0.00 |
| GRSEL | Gür-Sel Turizm Taşımıcılık | 2,889,090,362 | 150,000,000 | 5.19 | 1.47 | | 308.5 | 0.48 |
| GRTHO | Granturk Holding | 1,796,484,878 | 112,267,814 | 6.25 | 0.90 | Taksit : 22/05/2026 - 22/07/2026 | 242.6 | 0.37 |
| GSRAY | Galatasaray Sportif | -1,032,646,092 | 0 | 0.00 | 0.00 | 01/11/2010 | 1.16 | 0.00 |
| GUBRF | Gübre Fabrik. | 5,275,520,771 | 0 | 0.00 | 0.00 | 29/07/2016 | 512 | 0.00 |
| HALKB | T. Halk Bankası | 27,130,696,000 | 0 | 0.00 | 0.00 | 15/08/2018 | 40.74 | 0.00 |
| HEKTS | Hektaş | -4,046,103,535 | 0 | 0.00 | 0.00 | 02/12/2019 | 3.25 | 0.00 |
| ISCTR | İş Bankası (C) | 67,440,675,000 | 13,488,006,974 | 20.00 | 0.54 | 01/04/2026 | 14.8 | 3.65 |
| ISMEN | İş Y. Men. Değ. | 7,445,433,000 | 4,750,000,000 | 63.80 | 3.17 | 01/04/2026 | 44 | 7.20 |
| IZENR | İzdemir Enerji | 695,093,761 | 0 | 0.00 | 0.00 | | 10.3 | 0.00 |

Temettü

| HİSSE | AD | 2025 NET KAR (TL MN) | BRÜT NAKİT TEMETTÜ (TL MN) | TEMETTÜ DAĞITIM ORANI % | HİSSE BAŞINA BRÜT NAKİT TEMETTÜ (TL) | TEMETTÜ TARİHİ | HİSSE FİYAT | TEMETTÜ VERİMİ % |
|-------|-----------------------------|----------------------|----------------------------|-------------------------|--------------------------------------|--|-------------|------------------|
| KCHOL | Koç Holding | 22,001,000,000 | 17,320,183,682 | 78.72 | 6.83 | 25/03/2026 | 206 | 3.32 |
| KLRHO | Kiler Holding | 2,715,798,000 | 0 | 0.00 | 0.00 | | 107.2 | 0.00 |
| KONTR | Kontrolmatik Teknoloji | -730,196,565 | 0 | 0.00 | 0.00 | 08/07/2025 | 12.99 | 0.00 |
| KRDMD | Kardemir (D) | -1,679,514,697 | 0 | 0.00 | 0.00 | Taksit : 21/06/2023 - 28/11/2023 | 36.1 | 0.00 |
| KTLEV | Katılımev Tas. Fin. | 8,620,499,737 | 800,000,000 | 9.28 | 0.39 | Taksit : 28/04/2026 - 20/05/2026 - 23/06/2026 - 21/04/2026 | 100 | 0.39 |
| KUYAS | Kuyas Yatırım | -1,311,891,342 | 0 | 0.00 | 0.00 | 31/05/2017 | 91.6 | 0.00 |
| MAGEN | Margün Enerji | -1,615,841,810 | 0 | 0.00 | 0.00 | 12/04/2023 | 60.15 | 0.00 |
| MAVI | Mavi Giyim | 2,293,527,000 | 1,329,252,000 | 57.96 | 1.67 | 06/05/2026 | 43.82 | 3.82 |
| MGROS | Migros Ticaret | 6,467,130,000 | 1,475,000,000 | 22.81 | 8.15 | Avans : 12/11/2025 - 13/05/2026 | 663 | 1.23 |
| MIATK | Mia Teknoloji | -729,884,911 | 0 | 0.00 | 0.00 | | 40.6 | 0.00 |
| MPARK | MLP Sağlık | 5,536,663,000 | 0 | 0.00 | 0.00 | | 466 | 0.00 |
| OBAMS | Oba Makarnacılık | -2,046,571,983 | 0 | 0.00 | 0.00 | 22/12/2025 | 7.98 | 0.00 |
| ODAS | Odaş Elektrik | 467,121,801 | 0 | 0.00 | 0.00 | 29/05/2015 | 6.8 | 0.00 |
| OTKAR | Otokar | -1,458,959,000 | 0 | 0.00 | 0.00 | 03/04/2024 | 391.25 | 0.00 |
| OYAKC | Oyak Çimento | 8,762,754,000 | 0 | 0.00 | 0.00 | 30/10/2025 | 25 | 0.00 |
| PAHOL | Pasifik Holding | 4,566,020,425 | 0 | 0.00 | 0.00 | | 1.6 | 0.00 |
| PASEU | Pasifik Eurasia Lojistik | 1,099,516,599 | 0 | 0.00 | 0.00 | | 125.9 | 0.00 |
| PATEK | Pasifik Teknoloji | 1,165,805,522 | 0 | 0.00 | 0.00 | | 21.64 | 0.00 |
| PETKM | Petkim | -10,233,898,000 | 0 | 0.00 | 0.00 | | 22.92 | 0.00 |
| PGSUS | Pegasus | 13,750,218,852 | 0 | 0.00 | 0.00 | | 190.2 | 0.00 |
| PSGYO | Pasifik GMYO | 2,897,503,899 | 70,320,839 | 2.43 | 0.01 | 30/06/2026 | 2.82 | 0.36 |
| QUAGR | QUA Granite Hayal Yapı | -1,245,917,365 | 0 | 0.00 | 0.00 | | 3.97 | 0.00 |
| RALYH | Ral Yatırım Holding | 2,317,482,860 | 0 | 0.00 | 0.00 | 26/05/1997 | 325 | 0.00 |
| REEDR | Reeder Teknoloji | -865,627,893 | 0 | 0.00 | 0.00 | | 8.39 | 0.00 |
| SAHOL | Sabancı Holding | 3,793,369,000 | 2,969,007,455 | 78.27 | 1.41 | 01/04/2026 | 101 | 1.40 |
| SARKY | Sarkuysan | 346,921,814 | 352,941,200 | 101.74 | 0.35 | 18/05/2026 | 28.22 | 1.25 |
| SASA | Sasa Polyester | -21,985,556,000 | 0 | 0.00 | 0.00 | | 3.03 | 0.00 |
| SISE | Şişe Cam | 9,877,537,000 | 1,800,000,000 | 18.22 | 0.59 | 01/06/2026 | 47.22 | 1.24 |
| SKBNK | Şekerbank | 2,078,375,000 | 0 | 0.00 | 0.00 | 24/06/2025 | 13.25 | 0.00 |
| SOKM | Şok Marketler Ticaret | -1,928,206,743 | 0 | 0.00 | 0.00 | Taksit : 01/07/2024 - 01/10/2024 | 51 | 0.00 |
| TABGD | TAB Gıda | 2,446,477,000 | 0 | 0.00 | 0.00 | 25/06/2025 | 259.25 | 0.00 |
| TAVHL | TAV Havalimanları | 2,815,880,000 | 1,311,437,953 | 46.57 | 3.61 | Taksit : 21/07/2026 - 22/09/2026 | 313 | 1.15 |
| TCELL | Turkcell | 17,604,007,000 | 8,800,000,000 | 49.99 | 4.00 | 09/12/2026 | 115.3 | 3.47 |
| THYAO | Türk Hava Yolları | 118,208,000,000 | 0 | 0.00 | 0.00 | Taksit : 16/06/2025 - 02/09/2025 | 327 | 0.00 |
| TKFEN | Tekfen Holding | -5,721,464,000 | 0 | 0.00 | 0.00 | 31/12/2025 | 133 | 0.00 |
| TOASO | Tofaş Oto. Fab. | 8,353,933,000 | 10,000,000,000 | 119.70 | 20.00 | 23/03/2026 | 289 | 6.92 |
| TRALT | Türk Altın İşletmeleri | 4,104,324,000 | 0 | 0.00 | 0.00 | 14/07/2023 | 48.24 | 0.00 |
| TRENJ | TR Doğal Enerji | 705,701,000 | 0 | 0.00 | 0.00 | | 95.5 | 0.00 |
| TRMET | TR Anadolu Metal Madencilik | 1,951,629,000 | 0 | 0.00 | 0.00 | | 137.2 | 0.00 |
| TSKB | T.S.K.B. | 11,382,793,000 | 1,500,221,471 | 13.18 | 0.54 | 27/03/2026 | 12.4 | 4.32 |
| TTKOM | Türk Telekom | 22,980,532,000 | 0 | 0.00 | 0.00 | 28/04/2022 | 65.1 | 0.00 |
| TUKAS | Tukaş | 512,290,950 | 0 | 0.00 | 0.00 | | 2.67 | 0.00 |
| TUPRS | Tüpraş | 29,523,183,000 | 33,000,000,001 | 111.78 | 17.13 | Taksit : 16/03/2026 - 30/09/2026 | 253.5 | 6.76 |
| TUREX | Tureks Turizm Taşımacılık | 608,941,000 | 0 | 0.00 | 0.00 | | 8.46 | 0.00 |
| TURSG | Türkiye Sigorta | 21,331,776,121 | 3,000,000,000 | 14.06 | 0.30 | 27/08/2026 | 14.49 | 2.07 |
| ULKER | Ülker Bisküvi | 4,874,523,000 | 0 | 0.00 | 0.00 | 19/06/2025 | 123.7 | 0.00 |
| VAKBN | Vakıflar Bankası | 70,050,312,000 | 0 | 0.00 | 0.00 | 16/08/2018 | 33.72 | 0.00 |
| VESTL | Vestel | -29,681,104,000 | 0 | 0.00 | 0.00 | Taksit : 30/07/2021 - 30/09/2021 - 30/11/2021 | 29.4 | 0.00 |
| YKBNK | Yapı ve Kredi Bank. | 47,090,151,000 | 0 | 0.00 | 0.00 | 03/04/2024 | 38.54 | 0.00 |
| ZOREN | Zorlu Enerji | -14,707,184,000 | 0 | 0.00 | 0.00 | 24/06/2005 | 3.06 | 0.00 |

Sermaye Piyasası Kurulu'nun Yatırım Hizmetleri ve Faaliyetleri ile Yan Hizmetlere İlişkin Esaslar Hakkında Tebliğ'i Uyarınca Yayımlanan Uyarı Notu

Yasal Çekinceler

Burada yer alan yatırım bilgi, yorum ve tavsiyeleri yatırım danışmanlığı kapsamında değildir. Yatırım danışmanlığı hizmeti, yetkili kuruluşlar tarafından kişilerin risk ve getiri tercihleri dikkate alınarak kişiye özel sunulmaktadır. Burada yer alan yorum ve tavsiyeler ise genel niteliktedir. Bu tavsiyeler mali durumunuz ile risk ve getiri tercihlerinize uygun olmayabilir. Bu nedenle, sadece burada yer alan bilgilere dayanılarak yatırım kararı verilmesi beklentilerinize uygun sonuçlar doğurmayabilir.

Burada yer alan bilgiler Fiba Yatırım Menkul Değerler A.Ş. tarafından genel bilgilendirme amacı ile hazırlanmıştır. Burada yer alan yorum ve tavsiyeler, yorumda ve tavsiyede bulunanların kişisel görüşlerine dayanmaktadır. Herhangi bir yatırım aracının al/sat/tut önerisi ya da getiri vaadi olarak yorumlanmamalıdır. Tüm veriler, Fiba Yatırım Menkul Değerler A.Ş. tarafından güvenilir olduğuna inanılan kaynaklardan alınmıştır. Burada yer alan fiyatlar, veriler ve bilgilerin tam ve doğru olduğu garanti edilemez; içerik, haber vermeksizin değiştirilebilir. Bu kaynakların kullanılması nedeni ile ortaya çıkabilecek hatalardan veya zararlardan Fiba Yatırım Menkul Değerler A.Ş. ve/veya Fiba Yatırım Menkul Değerler A.Ş. çalışanları sorumlu değildir.