

## Piyasalarda Bugün İçin Bilmeniz Gerekenler...

### Ne Oldu?

- Hürmüz Boğazı'nda ABD ablukası devam ederken, gemi geçişleri sınırlı sayıda devam etmektedir. ABD-İran ateşkes görüşmelerinde İran'ın yeni teklifi değerlendirilirken, sürece ilişkin belirsizlik devam etmektedir.
- Brent petrol \$100 seviyesi üzerinde (\$103.55) kalıcılığına devam etmiştir. Birleşik Arap Emirlikleri'nin OPEC ve OPEC+ üyeliğinden 1 Mayıs 2026 tarihi itibarıyla ayrılacak olması petrol dinamikleri için kritik olmuştur.
- DXY endeksi 98.50 seviyesi üzerinde hareket ederek güçlü \$ temasına işaret etmiştir. EURUSD paritesi 1.1705 seviyesine kadar geri çekilmiştir. ABD 10 yıllık tahvil getirisi %4.30 seviyesi üzerinde (%4.348) kalıcılığına devam etmiştir.
- ABD borsa endeksleri aşağı yönlü hareket etmiş ve VIX endişe endeksi 18 seviyesi altında (17.83) kalıcı olmuştur. Asya piyasalarında pozitif fiyatlamalar etkin olmuş ve ABD vadeli pozitif açılışa işaret etmiştir.
- Altın \$4600 (\$4610.12 yüksek) – gümüş \$74 (\$73.877 yüksek) seviyesi altında olmuştur. ALTIN/GÜMÜŞ rasyosu 62.50 seviyesi altında (62.39) hareket etmiştir. Bitcoin yatay fiyatlamayla \$77K seviyesinde dengelenmiştir. USDJPY paritesi, 159 seviyesi üzerinde (159.638) hareket ederek risk algısında iyileşmenin olmadığına işaret etmiştir.
- Bugün günlerden Fed faiz kararı olacaktır. Faiz kararında pas geçmesini beklerken, Fed Başkanı Powell'in enflasyon konusunda şahin olmasını bekliyoruz.
- Borsa İstanbul 100 endeksi günü 14329.34 (-%1.81) seviyesinde kapatmıştır. XBANK (-%1.97) endeksi negatif - XUSIN endeksi (-%1.56) negatif hareket etmiştir. Endeks 14608.52 yüksek seviyesini test etmiştir. Endeksin aşağı yönlü hareketinde BIMAS – AKBNK – TUPRS - SASA etkili olmuştur. Endeks, 14500 seviyesi altında hareket ederek teknik anlamda zayıflığa işaret etmiştir. Yukarı yönde 14400 – 14472 – 14543 – 14615 - 14687 direnç seviyeleri takip edilebilir. Aşağı yönde ise 14257 – 14185 – 14114 – 14042 destekleri devreye girebilir. Endeksin yön arayışında ABD-İran ateşkes görüşmelerine ilişkin gelecek haber akışı belirleyici olacaktır. Hisse senedi seçimi noktasında Fibayatırım araştırma tarafından hazırlanan teknik önerilerimiz takip edilebilir. Endeks için pozitif yönlü açılış potansiyeli bekliyoruz.

## Piyasalarda Bugün İçin Bilmeniz Gerekenler...

### Raporlar ve Yayınlar...

- MLP Sağlık değerlendirme raporunu okumak için [tıklayınız](#).
- Haftalık Şirket ve Sektör Notları raporumuzu okumak için [tıklayınız](#).
- Araştırma tarafından hazırlanan “Şirket Künyesi” raporlarımıza ulaşmak için [tıklayınız](#).
- Gübre Sektörü – BAGFS değerlendirmemizi izlemek için [tıklayınız](#).

### 1.Çeyrek 2026 Bilanço Tarihleri

Şirket Kodu	Tarih
TSKB	29.04.2026
CIMSA	29.04.2026
GARAN	29.04.2026
TTRAK	29.04.2026
YKBNK	29.04.2026
THYAO	29.04.2026
EBEBK	30.04.2026
COLLA	04.05.2026
ENJSA	04.05.2026
FROTO	05.05.2026
ISCTR	05.05.2026
AEFES	05.05.2026
ISCTR	05.05.2026
MGROS	05.05.2026
TUPRS	06.05.2026
AYGAZ	06.05.2026
TTKOM	06.05.2026
SAHOL	06.05.2026
DOHOL	07.05.2026
AKSA	07.05.2026
RGYAS	07.05.2026
ALBRK	08.05.2026
ALARK	08.05.2026
KCHOL	08.05.2026
AGHOL	09.05.2026
PGSUS	11.05.2026
BIMAS	11.05.2026
ULKER	11.05.2026
ENKAI	11.05.2026
DOAS	11.05.2026

\*Tarihler Kesin Değildir Değişiklik Gösterebilir.

## Piyasalarda Bugün İçin Bilmeniz Gerekenler...

## Günün Grafiği...

## EURUSD...

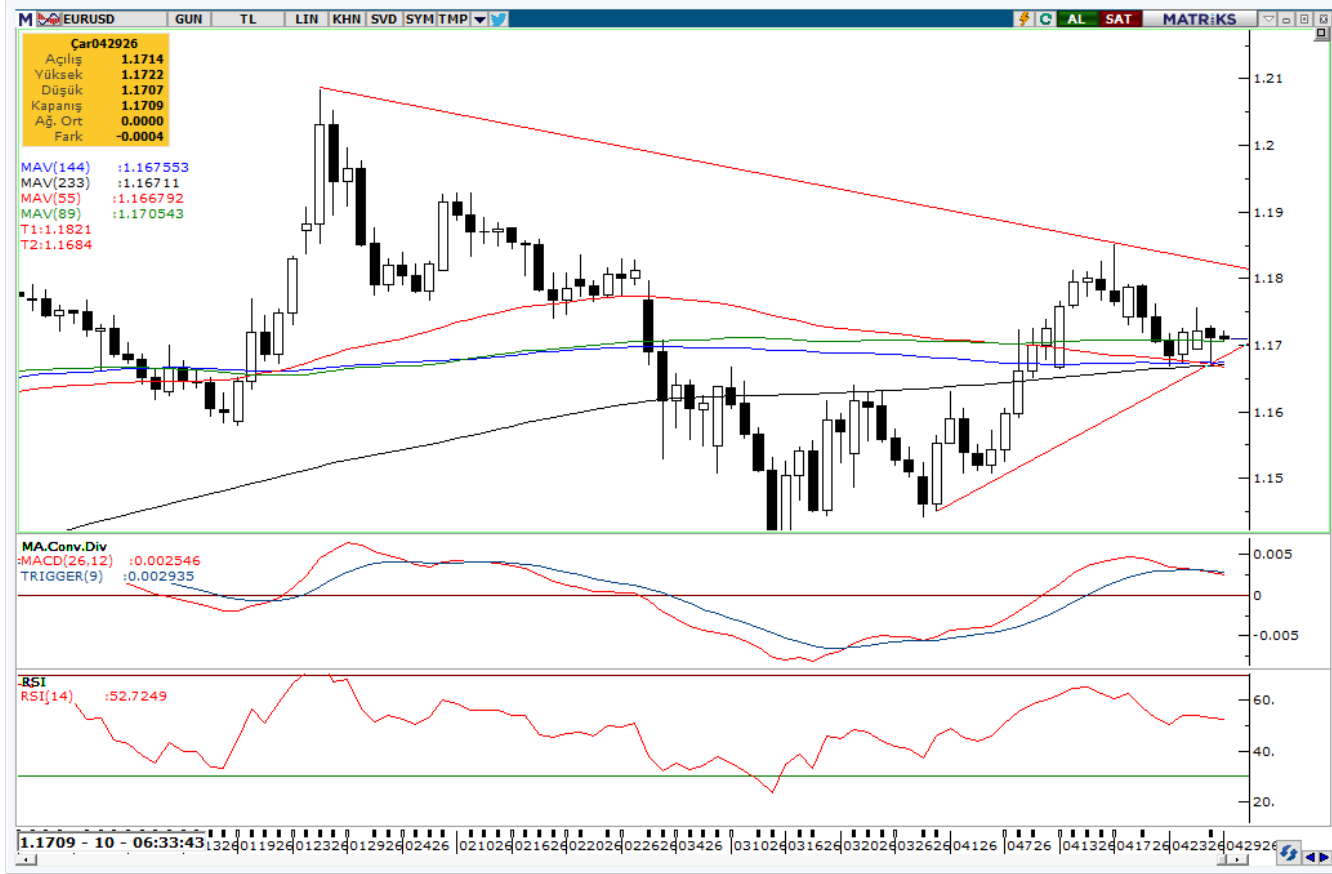

**EURUSD paritesi**, güçlü \$ temasına rağmen 1.17 üzerinde kalmaya devam etmektedir. Yukarı yönde 1.1750 ve 1.1800 dirençleri izlenebilir. Aşağı yön senaryosunda ise 1.1685 ve 1.1665 destekleri kısa süreli olarak izlenebilir.

**Kaynak:** Matriks

## Piyasa Ekranı – BIST100 Endeksi

En Çok Yükselenler				
Hisse	Önceki	Son	Net Değ.	% Değ.
EUPWR	44.62	49.08	4.46	10.00
FENER	2.79	3.06	0.27	9.68
RALYH	338.50	360.25	21.75	6.43
ASTOR	243.60	254.75	11.15	4.58
PSGYO	3.15	3.25	0.10	3.17
En Çok Düşenler				
Hisse	Önceki	Son	Net Değ.	% Değ.
QUAGR	4.17	3.76	-0.41	-9.83
PASEU	140.40	128.40	-12.00	-8.55
DAPGM	11.44	10.50	-0.94	-8.22
KUYAS	91.20	84.20	-7.00	-7.68
BRSAN	601.50	560.00	-41.50	-6.90
En Çok İşlem Gören Hisseler(TL)				
Hisse	Hacim	Son	Net Değ.	% Değ.
SASA	22,864,650,728	3.16	-0.17	-5.11
ASTOR	19,517,604,709	254.75	11.15	4.58
ASELS	11,920,034,399	414.50	-0.50	-0.12
THYAO	8,563,765,764	315.75	-4.75	-1.48
TUPRS	6,445,078,332	269.50	-4.50	-1.64
En Çok İşlem Gören Hisseler(Adet)				
Hisse	Miktar	Son	Net Değ.	% Değ.
SASA	6,897,632,425	3.16	-0.17	-5.11
CANTE	888,793,825	1.78	0.01	0.56
PSGYO	435,879,967	3.25	0.10	3.17
FENER	388,621,487	3.06	0.27	9.68
GSRAY	366,906,481	1.15	-0.02	-1.71
Seans İstatistikleri XU100				
	1.Seans	2.Seans	Gün Sonu	
Artan Hisse Adedi	30	16	17	
Azalan Hisse Adedi	68	82	83	
Değişmeyen Hisse Adedi	2	2	0	
Toplam İş. Adedi	5,799,635,791	7,460,494,620	13,260,130,411	
Toplam İş. Hacmi	79,589,068,223	94,374,059,103	173,963,127,326	

Endeksler				
Hisse	Önceki	Son	Net Değ.	% Değ.
XU100	14594.01	14329.34	-264.67	-1.81
XU030	16785.92	16470.22	-315.70	-1.88
XBANK	17489.79	17144.53	-345.26	-1.97
XUSIN	18164.18	17880.77	-283.41	-1.56
XUTUM	18267.83	17969.46	-298.37	-1.63
XU030 Hisse Senetleri				
Hisse	Önceki	Son	Net Değ.	% Değ.
AEFES	19.24	18.85	-0.39	-2.03
AKBNK	77.70	75.95	-1.75	-2.25
ASELS	415.00	414.50	-0.50	-0.12
ASTOR	243.60	254.75	11.15	4.58
BIMAS	752.50	730.00	-22.50	-2.99
DSTKF	2810.00	2670.00	-140.00	-4.98
EKGYO	21.00	20.70	-0.30	-1.43
ENKAI	106.30	103.70	-2.60	-2.45
EREGL	33.60	32.98	-0.62	-1.85
FROTO	102.60	99.15	-3.45	-3.36
GARAN	136.70	134.60	-2.10	-1.54
GUBRF	544.50	531.00	-13.50	-2.48
ISCTR	14.31	13.98	-0.33	-2.31
KCHOL	205.00	202.40	-2.60	-1.27
KRDMD	36.90	36.84	-0.06	-0.16
MGROS	634.00	618.00	-16.00	-2.52
PETKM	23.74	24.24	0.50	2.11
PGSUS	186.00	180.50	-5.50	-2.96
SAHOL	98.15	96.40	-1.75	-1.78
SASA	3.33	3.16	-0.17	-5.11
SISE	47.20	46.44	-0.76	-1.61
TAVHL	302.00	284.75	-17.25	-5.71
TCELL	116.60	113.80	-2.80	-2.40
THYAO	320.50	315.75	-4.75	-1.48
TOASO	297.00	294.50	-2.50	-0.84
TRALT	45.70	43.40	-2.30	-5.03
TTKOM	64.30	62.45	-1.85	-2.88
TUPRS	274.00	269.50	-4.50	-1.64
VAKBN	32.92	32.24	-0.68	-2.07
YKBNK	37.60	37.06	-0.54	-1.44

## Şirket Haberleri - KAP

### □ GLYHO Global Yatırım Holding A.Ş.

28.04.2026 tarihinde 15,25 TL fiyattan 250.000 adet Şirketimiz payı geri alınmış ve Şirketimizin sahip olduğu GLYHO payları 26.126.543 adede ulaşmıştır (Şirket sermayesine oranı %1,3398).

### □ BOBET Boğaziçi Beton Sanayi Ve Ticaret A.Ş.

Şirketimizin borsada işlem gören paylarına ilişkin olarak; son dönemdeki fiyat hareketlerinin şirketin finansal performansını doğru yansıtmaması ve fiyat tutarsızlıklarının giderilmesi ile pay piyasasında sağlıklı fiyat oluşumunu desteklemek amacıyla; 28.04.2026 tarihinde (bugün) 20,50 TL fiyatından 250.000 adet pay geri alınmıştır. Şirketimizin sahip olduğu BOBET payları 8.249.148 adede ulaşmıştır. Geri alınan payların Şirket sermayesine oranı %2,1708284211' dir.

### □ MAVI Mavi Giyim Sanayi ve Ticaret A.Ş.

28/04/2026 tarihinde; Borsa İstanbul'da pay başına 42,54 TL - 42,80 TL fiyat aralığından (ortalama 42,6004) toplam 200.000 TL nominal değerli MAVI B Grubu pay senedi geri alınmıştır. Bu işlemle birlikte, bugüne kadar geri alınan toplam B grubu pay sayısı 13.200.000 adet olup, bu payların sermayeye oranı yaklaşık %1,66'dır.

## Ekonomik Takvim

## 29 Nisan 2026 Çarşamba

Saat	Ülke	Veri	Dönem	Beklenti	Önceki
10:00	Türkiye	İşsizlik Oranı (Aylık)	Mart		%8,5
15:00	Almanya	Almanya Tüketici Fiyat Endeksi (TÜFE) (Aylık)	Nisan	%0,7	%1,1
15:00	Almanya	Almanya Tüketici Fiyat Endeksi (TÜFE) (Yıllık)	Nisan	%3,0	%2,7
15:30	ABD	İnşaat Başlangıçları (Aylık)	Mart		%7,2
15:30	ABD	Konut İnşaat Başlangıçları	Mart	1,380M	1,487M
15:30	ABD	İnşaat İzinleri	Mart	1,390M	1,386M
15:30	ABD	Dayanıklı Mal Siparişleri (Aylık)	Mart	%0,4	-%1,3
15:30	ABD	Çekirdek Dayanıklı Mal Siparişleri (Aylık)	Mart	%0,4	%0,8
17:00	ABD	Atlanta FED GDPNow (1. Çeyrek)		%1,2	%1,2
21:00	ABD	Faiz Oranı Kararı		%3,75	%3,75
21:00	ABD	Federal Açık Piyasa Komitesi (FOMC) Açıklaması			
21:30	ABD	FOMC Basın Toplantısı			

## Temettü

HİSSE	AD	2025 NET KAR (TL MN)	BRÜT NAKİT TEMETTÜ (TL MN)	TEMETTÜ DAĞITIM ORANI %	HİSSE BAŞINA BRÜT NAKİT TEMETTÜ (TL)	TEMETTÜ TARİHİ	HİSSE FİYAT	TEMETTÜ VERİMİ %
AEFES	Anadolu Efes	8,956,856,000	2,010,197,368	22.44	0.34	Taksit : 13/05/2026 - 05/10/2026	18.85	1.80
AGHOL	Anadolu Grubu Holding	2,505,918,000	1,700,000,000	67.84	0.70	20/05/2026	30.14	2.32
AKBNK	Akbank	62,698,557,000	11,449,360,000	18.26	2.20	26/03/2026	75.95	2.90
AKSA	Aksa	4,016,418,000	2,253,300,000	56.10	0.58	03/04/2026	10.29	5.64
AKSEN	Aksa Enerji	3,652,368,390	0	0.00	0.00	06/06/2024	83.05	0.00
ALARK	Alarko Holding	-1,223,149,000	1,328,145,000	-108.58	3.05	04/05/2026	96.1	3.18
ALTNY	Altınay Savunma	163,432,188	0	0.00	0.00		15.95	0.00
ANSGR	Anadolu Sigorta	12,732,402,652	2,750,000,000	21.60	1.38	01/04/2026	28.66	4.80
ARCLK	Arçelik	-8,026,173,000	0	0.00	0.00	25/09/2023	115.1	0.00
ASELS	Aselsan	32,511,891,000	1,950,000,000	6.00	0.43	24/11/2026	414.5	0.10
ASTOR	Astor Enerji	7,668,909,328	0	0.00	0.00	18/08/2025	254.75	0.00
BALSU	Balsu Gıda	-509,156,016	0	0.00	0.00	14/11/2025	14.62	0.00
BIMAS	Bim Mağazalar	18,632,108,000	8,400,000,000	45.08	14.00	Taksit : 17/06/2026 - 16/09/2026 - 16/12/2026	730	1.92
BRSAN	Borusan Boru Sanayi	1,271,661,000	0	0.00	0.00	16/05/2019	560	0.00
BRYAT	Borusan Yat. Paz.	4,640,573,020	4,672,850,941	100.70	166.15	08/04/2026	2123	7.83
BSOKE	Batsöke Çimento	-120,381,000	0	0.00	0.00	27/05/2015	35.72	0.00
BTCIM	Bati Çimento	-228,757,000	0	0.00	0.00	06/06/2016	6.1	0.00
CANTE	Çan2 Termik	-1,708,553,002	0	0.00	0.00		1.78	0.00
CCOLA	Coca Cola İçecek	14,072,351,000	4,001,252,401	28.43	1.43	12/05/2026	75.45	1.90
CIMSA	Çimsa	3,102,162,000	700,000,000	22.56	0.74	01/04/2026	56.35	1.31
CVKMD	CVK Maden	141,411,396	0	0.00	0.00		33.34	0.00
CWENE	Cw Enerji	2,581,732,575	0	0.00	0.00		34.4	0.00
DAPGM	DAP Gayrimenkul	1,043,609,929	0	0.00	0.00		10.5	0.00
DOAS	Doğuş Otomotiv	3,141,080,000	6,600,000,000	210.12	30.00	Taksit : 13/04/2026 - 13/08/2026	181.5	16.53
DOHOL	Doğan Holding	1,792,287,000	0	0.00	0.00	01/09/2025	22.8	0.00
DSTKF	Destek Finans Faktoring	3,765,780,000	0	0.00	0.00		2670	0.00
ECILC	Eczacıbaşı İlaç	2,088,766,000	1,200,000,000	57.45	1.75	06/05/2026	85.65	2.04
EFOR	Efor Yatırım	2,248,383	0	0.00	0.00	15/08/2025	10.78	0.00
EKGYO	Emlak Konut GMYO	4,784,972,000	2,280,000,000	47.65	0.60	24/06/2026	20.7	2.90
ENERY	Enerya Enerji	4,695,334,853	0	0.00	0.00	11/08/2025	8.96	0.00
ENJSA	Enerjisa Enerji	3,171,282,000	5,999,830,353	189.19	5.08	13/04/2026	120.6	4.21
ENKAI	Enka İnşaat	36,183,302,000	24,500,000,000	67.71	4.08	Avans : 11/06/2025 - 08/10/2025 - 14/01/2026 - 08/04/2026	103.7	3.94
EREGL	Ereğli Demir Çelik	469,268,000	3,850,000,000	820.43	0.55		32.98	1.67
EUPWR	Europower Enerji	600,390,000	0	0.00	0.00		49.08	0.00
EUREN	Europen Endüstri	835,341,321	0	0.00	0.00		5.65	0.00
FENER	Fenerbahçe Futbol	-2,409,207,173	0	0.00	0.00	31/10/2012	3.06	0.00
FROTO	Ford Otosan	33,986,135,000	12,773,124,000	37.58	3.64	16/03/2026	99.15	3.67
GARAN	Garanti Bankası	110,604,633,000	22,120,926,647	20.00	5.27	07/04/2026	134.6	3.91
GENIL	Gen İlaç	814,437,233	217,792,667	26.74	0.05		9.67	0.50
GESAN	Girişim Elektrik Sanayi	903,415,000	0	0.00	0.00		49.2	0.00
GLRMK	Gülermak Ağır Sanayi	4,279,432,663	0	0.00	0.00		181.9	0.00
GRSEL	Gür-Sel Turizm Taşımacılık	2,889,090,362	150,000,000	5.19	1.47		301	0.49
GRTHO	Granturk Holding	1,796,484,878	112,267,814	6.25	0.90	Taksit : 22/05/2026 - 22/07/2026	244.7	0.37
GSRAY	Galatasaray Sportif	-1,032,646,092	0	0.00	0.00	01/11/2010	1.15	0.00
GUBRF	Gübre Fabrik.	5,275,520,771	0	0.00	0.00	29/07/2016	531	0.00
HALKB	T. Halk Bankası	27,130,696,000	0	0.00	0.00	15/08/2018	38.3	0.00
HEKTS	Hektaş	-4,046,103,535	0	0.00	0.00	02/12/2019	3.35	0.00
ISCTR	İş Bankası (C)	67,440,675,000	13,488,006,974	20.00	0.54	01/04/2026	13.98	3.86
ISMEN	İş Y. Men. Değ.	7,445,433,000	4,750,000,000	63.80	3.17	01/04/2026	42.14	7.51
IZENR	İzdemir Enerji	695,093,761	0	0.00	0.00		10.5	0.00

## Temettü

HİSSE	AD	2025 NET KAR (TL MN)	BRÜT NAKİT TEMETTÜ (TL MN)	TEMETTÜ DAĞITIM ORANI %	HİSSE BAŞINA BRÜT NAKİT TEMETTÜ (TL)	TEMETTÜ TARİHİ	HİSSE FİYAT	TEMETTÜ VERİMİ %
KCHOL	Koç Holding	22,001,000,000	17,320,183,682	78.72	6.83	25/03/2026	202.4	3.37
KLRHO	Kiler Holding	2,715,798,000	0	0.00	0.00		106.4	0.00
KONTR	Kontrolmatik Teknoloji	-730,196,565	0	0.00	0.00	08/07/2025	10.3	0.00
KRDMD	Kardemir (D)	-1,679,514,697	0	0.00	0.00	Taksit : 21/06/2023 - 28/11/2023	36.84	0.00
KTLEV	Katılımev Tas. Fin.	8,620,499,737	800,000,000	9.28	0.39	Taksit : 28/04/2026 - 20/05/2026 - 23/06/2026 - 21/04/2026	105.8	0.37
KUYAS	Kuyas Yatırım	-1,311,891,342	0	0.00	0.00	31/05/2017	84.2	0.00
MAGEN	Margün Enerji	-1,615,841,810	0	0.00	0.00	12/04/2023	63.15	0.00
MAVI	Mavi Giyim	2,293,527,000	1,329,252,000	57.96	1.67	06/05/2026	42.54	3.93
MGROS	Migros Ticaret	6,467,130,000	1,475,000,000	22.81	8.15	Avans : 12/11/2025 - 13/05/2026	618	1.32
MIATK	Mia Teknoloji	-729,884,911	0	0.00	0.00		38.6	0.00
MPARK	MLP Sağlık	5,536,663,000	0	0.00	0.00		433	0.00
OBAMS	Oba Makarnacılık	-2,046,571,983	0	0.00	0.00	22/12/2025	7.9	0.00
ODAS	Odaş Elektrik	467,121,801	0	0.00	0.00	29/05/2015	6.97	0.00
OTKAR	Otokar	-1,458,959,000	0	0.00	0.00	03/04/2024	373.75	0.00
OYAKC	Oyak Çimento	8,762,754,000	0	0.00	0.00	30/10/2025	24	0.00
PAHOL	Pasifik Holding	4,566,020,425	0	0.00	0.00		1.59	0.00
PASEU	Pasifik Eurasia Lojistik	1,099,516,599	0	0.00	0.00		128.4	0.00
PATEK	Pasifik Teknoloji	1,165,805,522	0	0.00	0.00		21.16	0.00
PETKM	Petkim	-10,233,898,000	0	0.00	0.00		24.24	0.00
PGSUS	Pegasus	13,750,218,852	0	0.00	0.00		180.5	0.00
PSGYO	Pasifik GMYO	2,897,503,899	70,320,839	2.43	0.01	30/06/2026	3.25	0.31
QUAGR	QUA Granite Hayal Yapı	-1,245,917,365	0	0.00	0.00		3.76	0.00
RALYH	Ral Yatırım Holding	2,317,482,860	0	0.00	0.00	26/05/1997	360.25	0.00
REEDR	Reeder Teknoloji	-865,627,893	0	0.00	0.00		7.72	0.00
SAHOL	Sabancı Holding	3,793,369,000	2,969,007,455	78.27	1.41	01/04/2026	96.4	1.47
SARKY	Sarkuysan	346,921,814	352,941,200	101.74	0.35	18/05/2026	26.14	1.35
SASA	Sasa Polyester	-21,985,556,000	0	0.00	0.00		3.16	0.00
SISE	Şişe Cam	9,877,537,000	1,800,000,000	18.22	0.59	01/06/2026	46.44	1.27
SKBNK	Şekerbank	2,078,375,000	0	0.00	0.00	24/06/2025	12.7	0.00
SOKM	Şok Marketler Ticaret	-1,928,206,743	0	0.00	0.00	Taksit : 01/07/2024 - 01/10/2024	48.68	0.00
TABGD	TAB Gıda	2,446,477,000	0	0.00	0.00	25/06/2025	265	0.00
TAVHL	TAV Havalimanları	1,564,109,000	1,311,437,953	83.85	3.61	Taksit : 21/07/2026 - 22/09/2026	284.75	1.27
TCELL	Turkcell	17,604,007,000	8,800,000,000	49.99	4.00	09/12/2026	113.8	3.51
THYAO	Türk Hava Yolları	118,208,000,000	0	0.00	0.00	Taksit : 16/06/2025 - 02/09/2025	315.75	0.00
TKFEN	Tekfen Holding	-5,721,464,000	0	0.00	0.00	31/12/2025	139.9	0.00
TOASO	Tofaş Oto. Fab.	8,353,933,000	10,000,000,000	119.70	20.00	23/03/2026	294.5	6.79
TRALT	Türk Altın İşletmeleri	4,104,324,000	0	0.00	0.00	14/07/2023	43.4	0.00
TRENJ	TR Doğal Enerji	705,701,000	0	0.00	0.00		91.2	0.00
TRMET	TR Anadolu Metal Madencilik	1,951,629,000	0	0.00	0.00		127.1	0.00
TSKB	T.S.K.B.	11,382,793,000	1,500,221,471	13.18	0.54	27/03/2026	11.98	4.47
TTKOM	Türk Telekom	22,980,532,000	0	0.00	0.00	28/04/2022	62.45	0.00
TUKAS	Tukaş	512,290,950	0	0.00	0.00		2.58	0.00
TUPRS	Tüpraş	29,523,183,000	33,000,000,001	111.78	17.13	Taksit : 16/03/2026 - 30/09/2026	269.5	6.36
TUREX	Tureks Turizm Taşmacılık	608,941,000	0	0.00	0.00		8.51	0.00
TURSG	Türkiye Sigorta	21,331,776,121	3,000,000,000	14.06	0.30	27/08/2026	13.78	2.18
ULKER	Ülker Bisküvi	4,874,523,000	0	0.00	0.00	19/06/2025	121	0.00
VAKBN	Vakıflar Bankası	70,050,312,000	0	0.00	0.00	16/08/2018	32.24	0.00
VESTL	Vestel	-29,681,104,000	0	0.00	0.00	Taksit : 30/07/2021 - 30/09/2021 - 30/11/2021	27.94	0.00
YKBNK	Yapı ve Kredi Bank.	47,090,151,000	0	0.00	0.00	03/04/2024	37.06	0.00
ZOREN	Zorlu Enerji	-14,707,184,000	0	0.00	0.00	24/06/2005	3.02	0.00

## Sermaye Piyasası Kurulu'nun Yatırım Hizmetleri ve Faaliyetleri ile Yan Hizmetlere İlişkin Esaslar Hakkında Tebliğ'i Uyarınca Yayımlanan Uyarı Notu

### Yasal Çekinceler

Burada yer alan yatırım bilgi, yorum ve tavsiyeleri yatırım danışmanlığı kapsamında değildir. Yatırım danışmanlığı hizmeti, yetkili kuruluşlar tarafından kişilerin risk ve getiri tercihleri dikkate alınarak kişiye özel sunulmaktadır. Burada yer alan yorum ve tavsiyeler ise genel niteliktedir. Bu tavsiyeler mali durumunuz ile risk ve getiri tercihlerinize uygun olmayabilir. Bu nedenle, sadece burada yer alan bilgilere dayanılarak yatırım kararı verilmesi beklentilerinize uygun sonuçlar doğurmayabilir.

Burada yer alan bilgiler Fiba Yatırım Menkul Değerler A.Ş. tarafından genel bilgilendirme amacı ile hazırlanmıştır. Burada yer alan yorum ve tavsiyeler, yorumda ve tavsiyede bulunanların kişisel görüşlerine dayanmaktadır. Herhangi bir yatırım aracının al/sat/tut önerisi ya da getiri vaadi olarak yorumlanmamalıdır. Tüm veriler, Fiba Yatırım Menkul Değerler A.Ş. tarafından güvenilir olduğuna inanılan kaynaklardan alınmıştır. Burada yer alan fiyatlar, veriler ve bilgilerin tam ve doğru olduğu garanti edilemez; içerik, haber vermeksizin değiştirilebilir. Bu kaynakların kullanılması nedeni ile ortaya çıkabilecek hatalardan veya zararlardan Fiba Yatırım Menkul Değerler A.Ş. ve/veya Fiba Yatırım Menkul Değerler A.Ş. çalışanları sorumlu değildir.